

**UNIVERSIDAD POLITÉCNICA DE CHIMALHUACAN
(UPCHI)**

INFORME DE AUDITORÍA DE ESTADOS FINANCIEROS
AL 31 DE DICIEMBRE DE 2021

04 DE MARZO DEL 2022.

UNIVERSIDAD POLITÉCNICA DE CHIMALHUACAN.
(UPCHI)

DICTAMEN DE ESTADOS FINANCIEROS
AL 31 DE DICIEMBRE DE 2021

ÍNDICE

Contenido	Página
Carta de Presentación	1
Índice	2
Opinión del Auditor Independiente	3
	Pestaña 1
Estado de Posición Financiera	
Estado Analítico del Activo	
Estado Analítico de la Deuda y Otros Pasivos	
Estado de Actividades	
Estado de Variación en la Hacienda Pública	
Estado de Flujos de Efectivo	
Estado de Cambios en la Situación Financiera	
Informe sobre Pasivos Contingentes	
Notas a los Estados Financieros	
Carta de Manifestaciones de la Administración	Pestaña 2

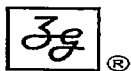

INFORME DEL AUDITOR INDEPENDIENTE

**A LA SECRETARÍA DE LA CONTRALORÍA
DEL GOBIERNO DEL ESTADO DE MÉXICO**

A LA H. JUNTA DIRECTIVA DE LA UNIVERSIDAD POLITÉCNICA DE CHIMALHUACAN.

Hemos auditado los estados financieros de la **UNIVERSIDAD POLITÉCNICA DE CHIMALHUACAN**, que comprenden los estados de situación financiera, los estados analíticos del activo y los estados analíticos de la deuda y otros pasivos al 31 de diciembre de 2021 y 2020, los estados de actividades, los estados de variaciones en la hacienda pública, los estados de flujos de efectivo y los estados de cambios en la situación financiera correspondientes a los años terminados en dichas fechas, el Informe sobre Pasivos Contingentes; así como las notas explicativas a los estados financieros que incluyen un resumen de las políticas contables significativas.

En nuestra opinión, los estados financieros adjuntos, que se describen en el párrafo anterior, están preparados, en todos los aspectos materiales, de conformidad con las disposiciones en materia de información financiera que se indican en las Nota 5 y 6 los estados financieros que se acompañan y que están establecidas en la Ley General de Contabilidad Gubernamental y en las bases y criterios establecidos en el Manual Único de Contabilidad Gubernamental para las Dependencias y Entidades Públicas del Gobierno y Municipios del Estado de México.

Fundamento de la opinión

Hemos llevado a cabo nuestras auditorías de conformidad con las Normas Internacionales de Auditoría. Nuestras responsabilidades, de acuerdo con estas normas, se describen con más detalle en la sección "Responsabilidades del auditor para la auditoría de los estados financieros" de nuestro informe. Somos independientes del ente público de conformidad con el Código de Ética Profesional del Instituto Mexicano de Contadores Públicos, A.C. (Código de Ética Profesional), junto con los requerimientos de ética que son aplicables a nuestras auditorías de los estados financieros en México, y hemos cumplido con las demás responsabilidades de ética de conformidad con esos requerimientos y con el Código de Ética Profesional. Consideramos que la evidencia de auditoría que hemos obtenido proporciona una base suficiente y adecuada para nuestra opinión.



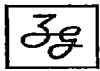

Base de preparación contable y utilización de este informe

Llamamos la atención sobre la Nota 5 y 6 a los estados financieros adjuntos, en la que se describen las bases contables utilizadas para la preparación de los mismos. Dichos estados financieros fueron preparados para cumplir con los requerimientos normativos gubernamentales a que está sujeto el ente público y para ser integrados en el Reporte de la Cuenta Pública Estatal, los cuales están presentados en los formatos que para tal efecto fueron establecidos por la Unidad de Contabilidad Gubernamental de la Secretaría de Hacienda y Crédito Público. Consecuentemente, éstos pueden no ser apropiados para otra finalidad. Nuestra opinión no se modifica por esta cuestión.

Responsabilidades de la administración y de los encargados del gobierno de la entidad sobre los estados financieros.

La administración de la **UNIVERSIDAD POLITÉCNICA DE CHIMALHUACAN** es responsable de la preparación de los estados financieros adjuntos de conformidad con las disposiciones en materia de información financiera establecidas en la Ley General de Contabilidad Gubernamental y en las bases y criterios establecidos en el Manual Único de Contabilidad Gubernamental para las Dependencias y Entidades Públicas del Gobierno y Municipios del Estado de México que se describen en la Nota 5 y 6 a dichos estados financieros, y del control interno que la administración consideró necesario para permitir la preparación de estados financieros libres de incorrección material debida a fraude o error.

En la preparación de los estados financieros, la administración es responsable de la valoración de la capacidad del ente público para continuar operando como un ente público en funcionamiento, revelando, en su caso, las cuestiones relativas al ente público en funcionamiento y utilizando las bases contables aplicables a un ente público en funcionamiento, a menos que la administración tenga la intención de liquidar al ente público o cesar sus operaciones, o bien no exista una alternativa realista.

Los encargados del gobierno de la **UNIVERSIDAD POLITÉCNICA DE CHIMALHUACAN** son responsables de la supervisión del proceso de información financiera del ente público.

Responsabilidades del auditor sobre la auditoría de los estados financieros

Nuestros objetivos son obtener una seguridad razonable sobre de que los estados financieros, en su conjunto, se encuentran libres de incorrección material, debido a fraude o error, y emitir un informe de auditoría que contiene nuestra opinión.



Seguridad razonable es un alto nivel de seguridad, pero no es una garantía, de que una auditoría realizada de conformidad con las Normas Internacionales de Auditoría siempre detecte una incorrección material cuando existe. Las incorrecciones pueden deberse a fraude o error y son consideradas materiales si individualmente, o en su conjunto, puede preverse razonablemente que influyan en las decisiones económicas que los usuarios hacen basándose en los estados financieros.

Como parte de una auditoría de conformidad con las Normas Internacionales de Auditoría, aplicamos nuestro juicio profesional y mantenemos una actitud de escepticismo profesional durante toda la auditoría. También:

- ☒ Identificamos y evaluamos los riesgos de incorrección material en los estados financieros, debida a fraude o error, diseñamos y aplicamos los procedimientos de auditoría para responder a esos riesgos y obtener evidencia de auditoría suficiente y apropiada para obtener una base para nuestra opinión. El riesgo de no detectar una incorrección material debida a fraude es mayor que en el caso de una incorrección material, ya que el fraude puede implicar colusión, falsificación, manifestaciones intencionalmente erróneas, omisiones intencionales o la anulación del control interno.
- ☒ Obtenemos conocimiento del control interno importante para la auditoría con el fin de diseñar los procedimientos de auditoría que consideramos adecuados en las circunstancias, y no con la finalidad de expresar una opinión sobre la eficacia del control interno del ente público.
- ☒ Evaluamos lo apropiado de las políticas contables utilizadas y la razonabilidad de las estimaciones contables, así como las revelaciones hechas por la administración de la **UNIVERSIDAD POLITÉCNICA DE CHIMALHUACAN**.
- ☒ Concluimos sobre lo apropiado del uso de la administración de la **UNIVERSIDAD POLITÉCNICA DE CHIMALHUACAN**, del postulado de contabilidad gubernamental de existencia permanente y, con base en la evidencia de auditoría obtenida, concluimos sobre si existe o no una incertidumbre importante relacionada con eventos o con condiciones que pueden originar dudas significativas sobre la capacidad del ente público para continuar en funcionamiento. Si concluimos que existe una incertidumbre importante, se nos requiere que llamemos la atención en nuestro informe de auditoría sobre la correspondiente información revelada en los estados financieros o, si dicha revelación es insuficiente, que expresemos una opinión modificada.





Nuestras conclusiones se basan en la evidencia de auditoría obtenida hasta la fecha de nuestro informe. Sin embargo, hechos o condiciones futuros pueden ser causa de que el ente público deje de ser un ente público en funcionamiento.

En base a lo anterior se concluye que la **UNIVERSIDAD POLITÉCNICA DE CHIMALHUACAN** para el ejercicio fiscal de 2022 continuará con sus operaciones (existencia permanente), ya que le fueron autorizados recursos dentro del Presupuesto de Egresos del Gobierno del Estado de México, publicado en el periódico oficial "Gaceta de Gobierno" del Gobierno del Estado Libre y Soberano de México el día 31 de enero del 2022 \$17,664,130.00. Además, la **UNIVERSIDAD POLITÉCNICA DE CHIMALHUACAN** tiene el compromiso de impartir educación superior para preparación profesional, promoviendo cultura innovadora y emprendedora, con capacidad de servicios tecnológicos y de asesorías, para un desempeño del sector, publico privado y social, impartiendo programas de educación continua con orientación a la capacitación de empresas y organizaciones de la región entorno, estado y el país.

Nos comunicamos con los responsables del gobierno de la **UNIVERSIDAD POLITÉCNICA DE CHIMALHUACAN** en relación, entre otras cuestiones, con el alcance planeado y el momento de realización de la auditoría y los hallazgos importantes de la auditoría, así como cualquier deficiencia significativa en el control interno que identificamos durante nuestra auditoría.

Otros asuntos

Las cifras presentadas en los estados financieros adjuntos al 31 de diciembre de 2020 únicamente son asentadas para fines comparativos ya que no fueron auditadas por el suscrito, dichas cifras fueron proporcionadas por la administración del **UNIVERSIDAD POLITÉCNICA DE CHIMALHUACAN**.

C.P.C. y C.C.A.G. Jesús Alvaro de Anda y Zamora
Socio Responsable

Parque de Orizaba, No. 7 Piso 12 Col. El Parque,
Naucalpan de Juárez, Estado de México, C.P. 53398

04 de marzo de 2022.





Universidad Politécnica de Chimalhuacán
Estado de Situación Financiera
Al 31 de Diciembre de 2021 y 2020
(Miles de Pesos)



Concepto	Año		Concepto	Año	
	2021	2020		2021	2020
ACTIVO			PASIVO		
<i>Activo Circulante</i>			<i>Pasivo Circulante</i>		
Efectivo y Equivalentes	7,042.9	10,221.6	Cuentas por Pagar a Corto Plazo	2,364.9	2,120.2
Derechos a Recibir Efectivo o Equivalentes	493.8	492.5	Documentos por Pagar a Corto Plazo		
Derechos a Recibir Bienes o Servicios			Porción a Corto Plazo de la Deuda Pública a Largo Plazo		
Inventarios			Títulos y Valores a Corto Plazo		
Almacenes			Pasivos Diferidos a Corto Plazo		
Estimación por Pérdida o Deterioro de Activos Circulantes			Fondos y Bienes de Terceros en Garantía y/o Administración a Corto Plazo		
Otros Activos Circulantes			Provisiones a Corto Plazo		
			Otros Pasivos a Corto Plazo		
Total de Activos Circulantes	7,536.7	10,714.1	Total de Pasivos Circulantes	2,364.9	2,120.2
<i>Activo No Circulante</i>			<i>Pasivo No Circulante</i>		
Inversiones Financieras a Largo Plazo			Cuentas por Pagar a Largo Plazo		
Derechos a Recibir Efectivo o Equivalentes a Largo Plazo			Documentos por Pagar a Largo Plazo		
Bienes Inmuebles, Infraestructura y Construcciones en Bienes Muebles	20,020.6 21,693.3	26,000.0 17,442.5	Deuda Pública a Largo Plazo		
Activos Intangibles			Pasivos Diferidos a Largo Plazo		
Depreciación, Deterioro y Amortización Acumulada de Bienes	-8,119.5	-6,810.6	Fondos y Bienes de Terceros en Garantía y/o en Administración a Largo Plazo		
Activos Diferidos			Provisiones a Largo Plazo		
Estimación por Pérdida o Deterioro de Activos no Circulantes			Total de Pasivos No Circulantes	.0	.0
Otros Activos no Circulantes					
Total de Activos No Circulantes	33,594.4	36,631.9	Total del Pasivo	2,364.9	2,120.2
Total del Activo	41,131.1	47,346.0	HACIENDA PÚBLICA/ PATRIMONIO		
			<i>Hacienda Pública/Patrimonio Contribuido</i>	.0	.0
			Aportaciones		
			Donaciones de Capital		
			Actualización de la Hacienda Pública / Patrimonio		
			Hacienda Pública/Patrimonio Generado	38,766.2	45,225.8
			Resultados del Ejercicio (Ahorro / Desahorro)	1,458.8	3,624.3
			Resultados de Ejercicios Anteriores	37,307.4	41,601.5
			Revalúos		
			Reservas		
			Rectificaciones de Resultados de Ejercicios Anteriores		
			Exceso o Insuficiencia en la Actualización de la Hacienda Pública/Patrimonio	.0	.0
			Resultado por Posición Monetaria		
			Resultado por Tenencia de Activos no Monetarios		
			Total Hacienda Pública/ Patrimonio	38,766.2	45,225.8
			Total del Pasivo y Hacienda Pública / Patrimonio	41,131.1	47,346.0

Bajo protesta de decir verdad declaramos que los Estados Financieros y sus Notas son razonablemente correctos y responsabilidad del emisor

Mtro. César Abaro Ramírez
Rector de la Universidad Politécnica de Chimalhuacán

C.P. Jesús Cárdenas Jiménez
Encargado de Administración y Finanzas



Universidad Politécnica de Chimalhuacán
Estado Analítico del Activo
Del 1 de Enero al 31 de Diciembre de 2021
(Miles de Pesos)



Concepto	Saldo Inicial	Cargos del Período	Abonos del Período	Saldo Final	Variación del Período
	1	2	3	4 = (1+2-3)	(4-1)
ACTIVO	47,346.0	57,588.7	63,803.6	41,131.1	-6,214.9
Activo Circulante	10,714.1	47,800.8	50,978.2	7,536.7	-3,177.4
Efectivo y Equivalentes	10,221.6	47,761.3	50,940.0	7,042.9	-3,178.7
Derechos a Recibir Efectivo o Equivalentes	492.5	39.5	38.2	493.8	1.3
Derechos a Recibir Bienes o Servicios				.0	.0
Inventarios				.0	.0
Almacenes				.0	.0
Estimación por Pérdida o Deterioro de Activos Circulan				.0	.0
Otros Activos Circulantes				.0	.0
Activo No Circulante	36,631.9	9,787.9	12,825.4	33,594.4	-3,037.5
Inversiones Financieras a Largo Plazo				.0	.0
Derechos a Recibir Efectivo o Equivalentes a Largo Pl				.0	.0
Bienes Inmuebles, Infraestructura y Construcciones en	26,000.0		5,979.4	20,020.6	-5,979.4
Bienes Muebles	17,442.5	6,552.2	2,301.4	21,693.3	4,250.8
Activos Intangibles				.0	.0
Depreciación, Deterioro y Amortización Acumulada de l	-6,810.6	3,235.7	4,544.6	-8,119.5	-1,308.9
Activos Diferidos				.0	.0
Estimación por Pérdida o Deterioro de Activos no Circu				.0	.0
Otros Activos no Circulantes				.0	.0

Bajo protesta de decir verdad declaro que los Estados Financieros y sus Notas son razonablemente correctos y responsabilidad del emisor.

Mtro. César Alvaro Ramírez
Rector de la Universidad Politécnica de Chimalhuacán

C.P. Jesús Cárdenas Jiménez
Encargado de Administración y Finanzas



Universidad Politécnica de Chimalhuacán
Estado Analítico de la Deuda y Otros Pasivos
Del 1 de Enero al 31 de Diciembre de 2021
(Miles de Pesos)



Denominación de las Deudas	Moneda de Contratación	Institución o País Acreedor	Saldo Inicial del Período	Saldo Final del Período
DEUDA PÚBLICA				
Corto Plazo				
Deuda Interna			.0	.0
Instituciones de Crédito				
Títulos y Valores				
Arrendamientos Financieros				
Deuda Externa			.0	.0
Organismos Financieros Internacionales				
Deuda Bilateral				
Títulos y Valores				
Arrendamientos Financieros				
Subtotal a Corto Plazo			.0	.0
Largo Plazo				
Deuda Interna			.0	.0
Instituciones de Crédito				
Títulos y Valores				
Arrendamientos Financieros				
Deuda Externa			.0	.0
Organismos Financieros Internacionales				
Deuda Bilateral				
Títulos y Valores				
Arrendamientos Financieros				
Subtotal a Largo Plazo			.0	.0
Otros Pasivos			2,120.2	2,364.9
Total de Deuda y Otros Pasivos			2,120.2	2,364.9

Bajo protesta de decir verdad declaramos que los Estados Financieros y sus Notas son razonablemente correctos y responsabilidad del emisor

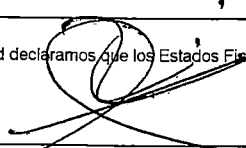
Mtro. César Álvaro Ramírez
Rector de la Universidad Politécnica de Chimalhuacán

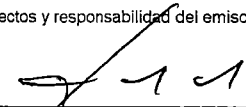
C.P. Jesús Cárdenas Jiménez
Encargado de Administración y Finanzas



Universidad Politécnica de Chimalhuacán
Estado de Actividades
Del 1 de Enero al 31 de Diciembre de 2021 y 2020
(Miles de Pesos)



Concepto	2021	2020
INGRESOS Y OTROS BENEFICIOS		
Ingresos de la Gestión	2.7	.0
Impuestos		
Cuotas y Aportaciones de Seguridad Social		
Contribuciones de Mejoras		
Derechos		
Productos	2.7	
Aprovechamientos		
Ingresos por Venta de Bienes y Prestación de Servicios		
Participaciones, Aportaciones, Convenios Incentivos Derivados de la Colaboración Fiscal, Fondos Distintos de Aportaciones, Transferencias, Asignaciones, Subsidios y Subvenciones y Pensiones y Jubilaciones	21,875.7	20,347.5
Participaciones, Aportaciones, Convenios, Incentivos Derivados de la Colaboración Fiscal y Fondos Distintos de Aportaciones		
Transferencia, Asignaciones, Subsidios y Subvenciones y Pensiones y Jubilaciones	21,875.7	20,347.5
Otros Ingresos y Beneficios	68.1	82.6
Ingresos Financieros		
Incremento por Variación de Inventarios		4.9
Disminución del Exceso de Estimaciones por Pérdida o Deterioro u Obsolescencia		
Disminución del Exceso de Provisiones		
Otros Ingresos y Beneficios Varios	68.1	77.7
Total de Ingresos y Otros Beneficios	21,946.5	20,430.1
GASTOS Y OTRAS PÉRDIDAS		
Gastos de Funcionamiento	15,677.9	14,061.3
Servicios Personales	11,747.3	11,356.2
Materiales y Suministros	1,476.5	1,081.9
Servicios Generales	2,454.1	1,623.2
Transferencia, Asignaciones, Subsidios y Otras Ayudas	50.0	.0
Transferencias Internas y Asignaciones al Sector Público		
Transferencias al Resto del Sector Público		
Subsidios y Subvenciones		
Ayudas Sociales		
Pensiones y Jubilaciones	50.0	
Transferencias a Fideicomisos, Mandatos y Contratos Análogos		
Transferencias a la Seguridad Social		
Donativos		
Transferencias al Exterior		
Participaciones y Aportaciones	.0	.0
Participaciones		
Aportaciones		
Convenios		
Intereses, Comisiones y Otros Gastos de la Deuda Pública	.0	.0
Intereses de la Deuda Pública		
Comisiones de la Deuda Pública		
Gastos de la Deuda Pública		
Costo por Coberturas		
Apoyos Financieros		
Otros Gastos y Pérdidas Extraordinarias	2,802.8	1,931.4
Estimaciones, Depreciaciones, Deterioros, Obsolescencia y Amortizaciones		
Provisiones	2,802.8	1,556.2
Disminución de Inventarios		
Aumento por Insuficiencia de Estimaciones por Pérdida o Deterioro y Obsolescencia		
Aumento por Insuficiencia de Provisiones		
Otros Gastos		375.2
Inversión Pública	1,957.0	813.1
Inversión Pública no Capitalizable	1,957.0	813.1
Total de Gastos y Otras Pérdidas	20,487.7	16,805.8
Resultados del Ejercicio (Ahorro/Desahorro)	1,458.8	3,624.3

Bajo Protesta de decir Verdad Declaramos que los Estados Financieros y sus Notas son Razonablemente Correctos y Responsabilidad del Emisor

Mtro. César Alvaro

Rector de la Universidad Politécnica de Chimalhuacán

C.P. Jesús Cárdenas Jiménez

Encargado de Administración y Finanzas



Universidad Politécnica de Chimalhuacán
Estado de Variación en la Hacienda Pública
Del 1 de Enero al 31 de Diciembre 2021 y 2020



Concepto	Hacienda Pública / Patrimonio Contribuido	Hacienda Pública / Patrimonio Generado de Ejercicios Anteriores	Hacienda Pública / Patrimonio Generado del Ejercicio	Exceso o Insuficiencia en la Actualización de la Hacienda Pública / Patrimonio	Total
Hacienda Pública / Patrimonio Contribuido Neto de 2020	0.0				0.0
Aportaciones					0.0
Donaciones de Capital					0.0
Actualización de la Hacienda Pública/Patrimonio					0.0
Hacienda Pública / Patrimonio Generado Neto de 2020		41,601.5	3,624.3	0.0	45,225.8
Resultados del Ejercicio (Ahorro/Desahorro)			3,624.3		3,624.3
Resultados de Ejercicios Anteriores		41,601.5			41,601.5
Revalúos					0.0
Reservas					0.0
Rectificaciones de Resultados de Ejercicios Anteriores					0.0
Exceso o Insuficiencia en la Actualización de la Hacienda Pública / Patrimonio Neto de 2020				0.0	0.0
Resultado por Posición Monetaria					0.0
Resultado por Tenencia de Activos no Monetarios					0.0
Hacienda Pública / Patrimonio Neto Final de 2020	0.0	41,601.5	3,624.3	0.0	45,225.8
Cambios en la Hacienda Pública / Patrimonio Contribuido Neto de 2021	0.0				0.0
Aportaciones					0.0
Donaciones de Capital					0.0
Actualización de la Hacienda Pública/Patrimonio					0.0
Variaciones de la Hacienda Pública / Patrimonio Generado Neto de 2021		-4,294.1	-2,165.5		-6,459.6
Resultados del Ejercicio (Ahorro/Desahorro)			1,458.8		1,458.8
Resultados de Ejercicios Anteriores		-4,294.1	-3,624.3		-7,918.4
Revalúos					0.0
Reservas					0.0
Rectificaciones de Resultados de Ejercicios Anteriores					0.0
Cambios en el Exceso o Insuficiencia en la Actualización de la Hacienda Pública / Patrimonio Neto de 2021				0.0	0.0
Resultado por Posición Monetaria					0.0
Resultado por Tenencia de Activos no Monetarios					0.0
Hacienda Pública / Patrimonio Neto Final de 2021	0.0	37,307.4	1,458.8	0.0	38,766.2

Bajo Protesta de decir Verdad Declaramos que el Estado de Variación en la Hacienda Pública y sus Notas son Razonablemente Correctos y Responsabilidad del Emisor

Mtro. César Abardo Ramírez
Rector de la Universidad Politécnica de Chimalhuacán

C. Jesús Cárdenas Jiménez
Encargado de Administración y Finanzas



Universidad Politécnica de Chimalhuacán
Estado de Flujos de Efectivo
Del 1 de Enero al 31 de Diciembre de 2021 y 2020
(Miles de Pesos)



Concepto	2021	2020
Flujos de Efectivo de las Actividades de Operación		
Origen	21,946.5	20,430.1
Impuestos		
Cuotas y Aportaciones de Seguridad Social		
Contribuciones de Mejoras		
Derechos		
Productos	2.7	4.9
Aprovechamientos		
Ingresos por Venta de Bienes y Prestación de Servicios		
Participaciones, Aportaciones, Convenios, Incentivos de la Colaboración Fiscal y Fondos Distintos de Aportaciones		
Transferencias, Asignaciones, Subsidios y Subvenciones, y Pensiones y Jubilaciones	21,875.7	20,347.5
Otros Orígenes de Operación	68.1	77.7
Aplicación	20,487.7	16,805.8
Servicios Personales	11,747.3	11,356.2
Materiales y Suministros	1,476.5	1,081.9
Servicios Generales	2,454.1	1,623.2
Transferencias Internas y Asignaciones al Sector Público		
Transferencias al Resto del Sector Público		
Subsidios y Subvenciones		
Ayudas Sociales	50.0	
Pensionamientos y Jubilaciones		
Transferencias a Fideicomisos, Mandatos y Contratos Análogos		
Transferencias a la Seguridad Social		
Donativos		
Transferencias al Exterior		
Participaciones		
Aportaciones		
Convenios		
Otras Aplicaciones de Operación	4,759.8	2,744.5
Flujos Netos de Efectivo por Actividades de Operación	1,458.8	3,624.3
Flujos de Efectivo de las Actividades de Inversión		
Origen	7,288.3	1,556.2
Bienes Inmuebles, Infraestructura y Construcciones en Proceso	5,979.4	
Bienes Muebles	1,308.9	1,556.2
Otros Orígenes de Inversión		
Aplicación	4,252.1	2,682.6
Bienes Inmuebles, Infraestructura y Construcciones en Proceso		
Bienes Muebles	4,250.8	2,682.6
Otras Aplicaciones de Inversión	1.3	
Flujos Netos de Efectivo por Actividades de Inversión	3,036.2	-1,126.4
Flujo de Efectivo de las Actividades de Financiamiento		
Origen	244.7	.7
Endeudamiento Neto		
Interno		
Externo		
Otros Orígenes de Financiamiento	244.7	.7
Aplicación	7,918.4	6,939.5
Servicios de la Deuda		
Interno		
Externo		
Otras Aplicaciones de Financiamiento	7,918.4	6,939.5
Flujos Netos de Efectivo por Actividades de Financiamiento	-7,673.7	-6,938.8
Incremento/Disminución Neta en el Efectivo y Equivalentes al Efectivo	-3,178.7	-4,440.9
Efectivo y Equivalentes al Efectivo al Inicio del Ejercicio	10,221.6	14,662.5
Efectivo y Equivalentes al Efectivo al Final del Ejercicio	7,042.9	10,221.6

Bajo protesta de decir verdad declaramos que los Estados Financieros y sus Notas son razonablemente correctos y responsabilidad del emisor.

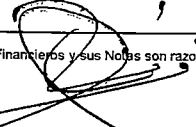
Mtro César Álvaro Ramírez
Rector de la Universidad Politécnica de Chimalhuacán

C.P. Jesús Cárdenas Jiménez
Encargado de Administración y Finanzas



Universidad Politécnica de Chimalhuacán
Estado de Cambios en la Situación Financiera
Del 1 de Enero al 31 de Diciembre de 2021
(Miles de pesos)



Concepto	Origen	Aplicación
ACTIVO	10,711.7	10,711.7
Activo Circulante	3,178.7	1.3
Efectivo y Equivalentes	3,178.7	
Derechos a Recibir Efectivo o Equivalentes		1.3
Derechos a Recibir Bienes o Servicios		
Inventarios		
Almacenes		
Estimación por Pérdida o Deterioro de Activos Circulantes		
Otros Activos Circulantes		
Activo No circulante	7,288.3	4,250.8
Inversiones Financieras a Largo Plazo		
Derechos a Recibir Efectivo o Equivalentes a Largo Plazo		
Bienes Inmuebles, Infraestructura y Construcciones en Proceso	5,979.4	
Bienes Muebles		4,250.8
Activos Intangibles		
Depreciación, Deterioro y Amortización Acumulada de Bienes	1,308.9	
Activos Diferidos		
Estimación por Pérdida o Deterioro de Activos no Circulantes		
Otros Activos no Circulantes		
PASIVO	244.7	.0
Pasivo Circulante	244.7	.0
Cuentas por Pagar a Corto Plazo	244.7	
Documentos por Pagar a Corto Plazo		
Porción a Corto Plazo de la Deuda Pública a Largo Plazo		
Títulos y Valores a Corto Plazo		
Pasivos Diferidos a Corto Plazo		
Fondos y Bienes de Terceros en Garantía y/o Administración a Corto Plazo		
Provisiones a Corto Plazo		
Otros Pasivos a Corto Plazo		
Pasivo No Circulante	.0	.0
Cuentas por Pagar a Largo Plazo		
Documentos por Pagar a Largo Plazo		
Deuda Pública a Largo Plazo		
Pasivos Diferidos a Largo Plazo		
Fondos y Bienes de Terceros en Garantía y/o en Administración a Largo Plazo		
Provisiones a Largo Plazo		
HACIENDA PÚBLICA/PATRIMONIO	.0	6,459.6
Hacienda Pública/Patrimonio Contribuido	.0	.0
Aportaciones		
Donaciones de Capital		
Actualización de la Hacienda Pública/Patrimonio		
Hacienda Pública/Patrimonio Generado	.0	6,459.6
Resultados del Ejercicio (Ahorro/Desahorro)		2,165.5
Resultados de Ejercicios Anteriores		4,294.1
Revalúos		
Reservas		
Rectificaciones de Resultados de Ejercicios Anteriores		
Exceso o insuficiencia en la Actualización de la Hacienda Pública/Patrimonio	.0	.0
Resultado por Posición Monetaria		
Resultado por Tenencia de Activos no Monetarios		

Bajo protesta de decir verdad declaramos que los Estados Financieros y sus Notas son razonablemente correctos y responsabilidad del emisor.

Mtro. César Álvaro Ramírez
Rector de la Universidad Politécnica de Chimalhuacán

C.P. Jesús Cárdenas Jiménez
Encargado de Administración y Finanzas



**Chimalhuacán, Estado de
México a 31 de Diciembre 2021**

**TITULAR DE LA ENTIDAD DE
FISCALIZACIÓN LOCAL
PRESENTE**

En cumplimiento a lo dispuesto por los artículos 46, fracción I, inciso D y 52 de la Ley General de Contabilidad Gubernamental, con relación al **Informe sobre Pasivos Contingentes**, se aclara que la Universidad Politécnica de Chimalhuacán, no tiene pasivos Contingentes que deriven de alguna obligación posible presente o futura, cuya existencia y/o realización sea incierta, y en consecuencia no es aplicable dicho informe.

No obstante, la situación anteriormente expuesta, se hace la pertinente aclaración que los pasivos manifestados en su información financiera, en todos los casos corresponden a obligaciones reales derivadas de la recepción a plena satisfacción de bienes y/o servicios debidamente devengados, o bien, corresponden a retenciones a favor de terceros, cuyo pago se encuentra pendiente al 31 de diciembre del año en curso.

Lo anterior, de conformidad con lo establecido en el capítulo VII, numeral III, inciso g del Manual de Contabilidad Gubernamental emitido por el CONAC, donde se establece en términos generales que:

“Los pasivos contingentes son obligaciones que tienen su origen en hechos específicos e independientes del pasado que en el futuro pueden o no y, de acuerdo con los que acontezca, desaparecen o se convierten en pasivos reales, por ejemplo, juicios, garantías, avales, costos de planes de pensiones, jubilaciones, etc.”

ATENTAMENTE
UNIVERSIDAD POLITÉCNICA DE CHIMALHUACÁN

NOTAS A LOS ESTADOS FINANCIEROS

NOTAS DE DEGLOSE

1. ESTADO DE SITUACIÓN FINANCIERA

ACTIVO

EFFECTIVO Y EQUIVALENTES

El saldo de esta cuenta al 31 de diciembre por los ejercicios de 2021 y 2020 se integra como sigue:

CONCEPTO	2021	2020
Bancos / Tesorería	7,042.9	10,221.6
Total	7,042.9	10,221.6

Con la finalidad de controlar y transparentar la actuación financiera de la Universidad Politécnica de Chimalhuacán, se manejan las siguientes cuentas a través de BANCOMER, que corresponde a los recursos disponibles para cubrir las obligaciones de pago a terceros al 31 de diciembre de 2021 y 2020, el saldo de este rubro se integra como sigue:

Concepto	2021	2020
Cta. 166 Recursos Propios	271.7	1,704.8
Cta. 301 Recursos Estatales	15.0	15.0
Cta. 926 FAM Recursos Federales	2,128.1	2,127.7
Cta. 396 Recursos Propios	3,066.4	5,416.1
Cta. 066 Recursos Federales	0.4	
Cta. 104 Recursos Estatales	1,456.7	
Cta. 147 Recursos Estatales		
Cta. 045 Recursos Propios PRODEP		104.6
Cta. 310 Recursos Propios PRODEP	104.6	
Cta. 582 Recursos Estatales		834.5
Cta. 590 Recursos Federales		18.9
Total	7,042.9	10,221.6

DERECHOS A RECIBIR EFECTIVO Y EQUIVALENTES Y BIENES O SERVICIOS A RECIBIR

El saldo de esta cuenta al 31 de diciembre de 2021 y 2020 se integra como sigue:

CONCEPTO	<u>2021</u>	<u>2020</u>
Cuentas por cobrar a corto plazo		
ISSEMYM	492.5	492.5
Deudores diversos	1.3	
Total	<u><u>493.8</u></u>	<u><u>492.5</u></u>

BIENES MUEBLES, INMUEBLES E INTANGIBLES

CONCEPTO	<u>2021</u>	<u>2020</u>
Bienes Inmuebles, Infraestructura y Construcciones en Proceso		
Edificios no Habitacionales	18,796.6	18,796.6
Construcciones en proceso	1,224.0	7,203.4
Suma	<u><u>20,020.6</u></u>	<u><u>26,000.0</u></u>
Bienes Muebles		
Mobiliario y Equipo de Administración	15,090.1	14,510.8
Mobiliario y Equipo Educativo y Recreativo	6,173.0	2,501.5
Equipo de Transporte	430.2	430.2
Suma	<u><u>21,693.3</u></u>	<u><u>17,442.5</u></u>

Los porcentajes para la realizar el cálculo y registro de la depreciación es la siguiente:

BIENES	% ANUAL
Vehículos	10%
Equipo de Cómputo	20%
Mobiliario y Equipo de Oficina	3%
Edificios	2%
Maquinaria	10%
El Resto	10%

PASIVO

CUENTAS POR PAGAR A CORTO PLAZO

El saldo al 31 de diciembre del 2021 y 2020 se integra como sigue:

CONCEPTO	2021	2020	ANTIGÜEDAD
	<hr/>	<hr/>	<hr/>
Estímulos GEM	11.3	10.9	Menos de 1 Año
Gobierno del Estado de México	244.3		Menos de 1 Año
Otras Cuentas por Pagar a Corto Plazo (IMIFE)	2,109.3	2,109.3	4 Años
Total	<hr/> 2,364.9 <hr/>	<hr/> 2,120.2 <hr/>	

2. ESTADO DE ACTIVIDADES

INGRESO DE GESTIÓN

TRANSFERENCIAS, ASIGNACIONES SUBSIDIOS Y OTRAS AYUDAS

Son ingresos que se reciben para la operación de la Universidad Politécnica de Chimalhuacán por transferencias del Gobierno Estatal y Gobierno Federal de acuerdo al presupuesto anual autorizado. El saldo de este rubro al 31 de diciembre de 2021 y 2020 se integra como sigue:

CONCEPTO	2021	2020
Subsidio Estatal	16,028.6	13,156.4
Subsidio Federal	5,847.1	5,853.6
Subsidio Federal 2019	0.0	1,337.5
Total	21,875.7	20,347.5

OTROS INGRESOS

El saldo de este rubro para los ejercicios al 31 de diciembre de 2021 y 2018 se integra como sigue:

CONCEPTO	2021	2020
Productos	2.7	4.9
Otros Ingresos	68.1	77.7
Total	70.8	82.6

GASTOS Y OTRAS PÉRDIDAS

GASTOS DE FUNCIONAMIENTO

Corresponde a los gastos por conceptos indispensables para la operación de la Universidad Politécnica de Chimalhuacán, clasificados en Servicios Personales, Materiales, Suministros y Servicios Generales y Bienes Muebles e Inmuebles.

El saldo en este rubro para los ejercicios al 31 de diciembre de 2021 y 2020 se integra de la siguiente forma:

CONCEPTO	2021	2020
Servicios Personales	11,747.3	11,356.2
Materiales y Suministros	1,476.5	1,081.9
Servicios Generales	2,454.1	1,623.2
Transferencias Asignaciones subsidios y Otras Ayudas	50.0	
Bienes Muebles e Inmuebles	1,957.0	813.1
Otros Gastos	2,802.8	1,931.4
Total	20,487.7	16,805.8

3. ESTADO DE VARIACIONES EN LA HACIENDA PÚBLICA.

El saldo de este rubro al 31 de diciembre de 2021 y 2020 se integra como sigue:

CONCEPTO	2021	2020
Resultado del Ejercicio	1,458.8	3,624.3
Resultado de Ejercicios Anteriores	37,307.4	41,601.5
Total	38,766.2	45,225.8

4. ESTADO DE FLUJOS DE EFECTIVO

El análisis de los saldos inicial y final que figuran en la última parte del estado de flujo de efectivo en la cuenta del efectivo y equivalente es como sigue:

CUENTA	2021	2020
Efectivo en Bancos – Tesorería	7,042.9	10,221.6
Total de efectivo y Equivalente	7,042.9	10,221.6

Conciliación de Flujos netos de las Actividades de Operación y la cuenta de Ahorro/Desahorro antes de los Rubros Extraordinarios

ESTADO DE FLUJO DE EFECTIVO	2021	2020
Flujos Netos de Efectivo por Actividades de Operación	1,458.8	3,624.3
Flujos Netos de Efectivo por Actividades de Inversión	3,036.2	-1,126.4
Flujos netos de Efectivo por Actividades de Financiamientos	-7,673.7	-6,938.8
Incremento/Disminución Neta en el Efectivo y Equivalentes al Efectivo	-3,178.7	-4,440.9
Efectivo y Equivalentes al Efectivo al Inicio del Ejercicio	10,221.6	14,662.5
Efectivo y Equivalentes al Efectivo al Final del Ejercicio	7,042.9	10,221.6

5. CONCILIACIÓN ENTRE LOS INGRESOS PRESUPUESTARIOS Y CONTABLES, ASÍ COMO LOS INGRESOS PRESUPUESTARIOS Y LOS GASTOS CONTABLES

Universidad Politécnica de Chimalhuacán Conciliación entre los Ingresos Presupuestarios y Contables Correspondiente del 1 de Enero al 31 de Diciembre de 2021 (Miles de Pesos)	
1. Ingresos Presupuestarios	22,202.1
2. Más Ingresos Contables no Presupuestarios	0.0
Ingresos Financieros	
Incremento por Variación de Inventarios	
Disminución del Exceso de Estimaciones por Pérdida o Deterioro u Obsolescencia	
Disminución del Exceso de Provisiones	
Otros Ingresos y Beneficios Varios	
Otros Ingresos Contables no Presupuestarios	
3. Menos Ingresos Presupuestarios no Contables	255.6
Aprovechamientos Patrimoniales	
Ingresos Derivados de Financiamientos	255.6
Otros Ingresos Presupuestarios no Contables	
4. Ingresos Contables (4 = 1 + 2 - 3)	21,946.5

Universidad Politécnica de Chimalhuacán
Conciliación entre los Egresos Presupuestarios y los Gastos Contables
Correspondiente del 1 de Enero al 31 de Diciembre de 2021
(Miles de Pesos)

1.- Total de Egresos Presupuestarios	20,401.2
2.- Menos Egresos Presupuestarios no Contables	2,716.3
Materias Primas y Materiales de Producción y Comercialización	
Materiales y Suministros	
Mobiliario y Equipo de Administración	2,577.8
Mobiliario y Equipo Educativo y Recreativo	127.6
Equipo e Instrumental Médico y de Laboratorio	
Vehículos y Equipo de Transporte	
Equipo de Defensa y Seguridad	
Maquinaria, Otros Equipos y Herramientas	
Activos Biológicos	
Bienes Inmuebles	
Activos Intangibles	
Obra Pública en Bienes de Dominio Público	
Obra Pública en Bienes Propios	
Acciones y Participaciones de Capital	
Compra de Títulos y Valores	
Concesión de Préstamos	
Inversiones en Fideicomisos, Mandatos y Otros Análogos	
Provisiones para Contingencias y Otras Erogaciones Especiales	
Amortización de la Deuda Pública	
Adeudos de Ejercicios Fiscales Anteriores (ADEFAS)	10.9
Otros Egresos Presupuestales no Contables	

3. Más Gastos Contables no Presupuestales	2,802.8
Estimaciones, Depreciaciones, Deterioros, Obsolescencia y Amortizaciones	2,802.8
Provisiones	
Disminución de Inventarios	
Aumento por Insuficiencia de Estimaciones por Pérdida o Deterioro u Obsolescencia	
Aumento por Insuficiencia de Provisiones	
Otros Gastos	
Otros Gastos Contables no Presupuestales	
4. Total de Gasto Contable (4 = 1 - 2 + 3)	20,487.7

Universidad Politécnica de Chimalhuacán
CUENTAS DE ORDEN CONTABLES
(Miles de Pesos)

	<u>2021</u>	<u>2020</u>
CUENTAS DEUDORAS		
Almacén		
Cuentas de Control de Organismos Auxiliares		
Bienes Muebles e Inmuebles en Comodato		
	<u>0.0</u>	<u>0.0</u>
CUENTAS ACREEDORAS		
Artículos Disponibles por el Almacén		
Organismos Auxiliares Cuenta de Control		
Comodato de Bienes Muebles e Inmuebles		
	<u>0.0</u>	<u>0.0</u>

NO APLICA

Universidad Politécnica de Chimalhuacán
CUENTAS DE ORDEN PRESUPUESTALES
(Miles de Pesos)

	2021	2020
CUENTAS DEUDORAS		
Ley de Ingresos Estimada	21,698.6	19,192.5
Presupuesto de Egresos por Ejercer de Gastos de Funcionamiento	616.4	1,635.5
Presupuesto de Egresos Pagado de Gastos de Funcionamiento	15,677.9	14,061.2
Presupuesto de Egresos Pagado de Transferencias, Asignaciones, Subsidios y Otras Ayudas	50.0	
Presupuesto de Egresos por Ejercer de Bienes Muebles, Inmuebles e Intangibles	681.0	
Presupuesto de Egresos Pagado de Bienes Muebles, Inmuebles e Intangibles	4,662.5	3,495.8
Presupuesto de Egresos Pagado de Intereses, Comisiones y Otros Gastos de la Deuda Pública	10.9	
	<u>43,397.3</u>	<u>38,385.0</u>
CUENTAS ACREEDORAS		
Ley de Ingresos por Ejecutar	-503.4	-1,248.5
Ley de Ingresos Recaudado	22,202.1	20,441.0
Presupuesto de Egresos Aprobado de Gastos de Funcionamiento	16,294.3	15,696.7
Presupuesto de Egresos Aprobado de Transferencias, Asignaciones, Subsidios y Otras Ayudas	50.0	
Presupuesto de Egresos Aprobado de Intereses, Comisiones y Otros Gastos de la Deuda Pública	10.9	
Presupuesto de Egresos Aprobado de Bienes Muebles, Inmuebles e Intangibles	5,343.4	3,495.8
	<u>43,397.3</u>	<u>38,385.0</u>

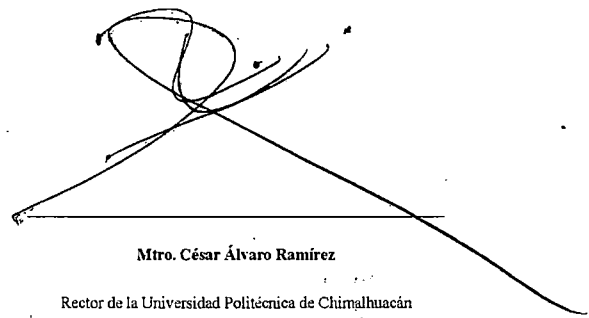
Mtro. César Álvaro Ramírez
Rector de la Universidad Politécnica de Chimalhuacán

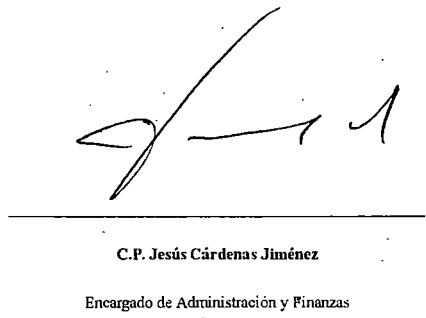
C.P. Jesús Cárdenas Jiménez
Encargado de Administración y Finanzas

NOTAS DE GESTIÓN ADMINISTRATIVA

1. INTRODUCCIÓN

El ejercicio 2021 estuvo impactado por la incertidumbre económica, por lo que el GEM en previsión de los efectos que pudiesen tener en el presupuesto Estatal, reforzó las medidas de austeridad, racionalidad y disciplina presupuestal, con el Acuerdo para la Contención del Gasto y el Ahorro Presupuestario en la Administración Pública Estatal para el Ejercicio Fiscal 2021.

2. PANORAMA ECONÓMICO Y FINANCIERO

Derivado de las medidas establecidas para el uso eficiente, transparente y eficaz de los recursos públicos y que aunado a las medidas, el Gobierno del Estado de México contempla dentro de sus objetivos, ahorrar en su gasto corriente, que refleje en proporcionar más y mejores servicios a la ciudadanía y a los programas sociales, la Universidad cumplió con su programa de trabajo bajo las premisas de austeridad, disciplina y transparencia en el manejo de los recursos públicos sin detrimento en la calidad y oportunidad de la presentación de sus servicios.

3. AUTORIZACIÓN E HISTORIA

La Universidad Politécnica de Chimalhuacán (UPCHI), es un Organismo Público Descentralizado, con personalidad jurídica y patrimonio propio, creado mediante decreto publicado en la Gaceta del Gobierno del Estado de México el 13 de enero de 2014, con domicilio fiscal en el municipio de Chimalhuacán, Estado de México, sectorizada a la Secretaría de Educación. Formando parte del Sistema de Educación Superior del Estado de México y aporta el modelo educativo del Subsistema Nacional de Universidades Politécnicas y cuyo ejercicio presupuestal, manejo, aplicación y situación se consigna contablemente y se elaboran estados financieros correspondientes.

El inicio de operaciones de la UPCHI, fue el 1 de Septiembre de 2013, y en el 4 de marzo de 2014 ante las autoridades Fiscales Federales, en su carácter de retenedor.

4. ORGANIZACIÓN Y OBJETO SOCIAL

OBJETO

Conforme al Artículo 3° del Decreto de Creación de la UPCHI, tiene los siguientes objetivos:

- Impartir educación superior en los niveles de licenciatura, especialización, maestría y doctorado, así como cursos de actualización en sus diversas modalidades, incluyendo educación a distancia, diseñados en base a competencias, para preparar profesionales con una sólida formación científica, tecnológica y en valores consistentes del contexto nacional e internacional, en lo económico, político, social, del medio ambiente cultural.
- Propiciar la formación integral de sus estudiantes, en sus ámbitos intelectual, humano, social y profesional, alentando una vida sana y libre de discriminaciones.
- Llevar a cabo la investigación aplicada y desarrollo tecnológico. Pertinentes para el desarrollo económico y social de la región, del Estado y del país.
- Difundir el conocimiento y la cultura a través de la extensión universitaria y la formación a lo largo de toda la vida.
- Promover la cultura innovadora, científica, tecnológica y emprendedora.

- Prestar servicios tecnológicos y de asesoría, que contribuyan a mejorar el desempeño del sector público, privado y social, así como las empresas y otras organizaciones de la entidad, de la región y en general del País.
- Impartir programas de educación continua con orientación a la capacitación para el trabajo y al fomento de la cultura tecnológica, en la región, en el Estado y en el País
- Desarrollar estudios o proyectos en las áreas de su competencia, que se traduzcan en aportaciones concretas que contribuyan al mejoramiento y mayor eficiencia de la producción de bienes o servicios y a la elevación de la calidad de vida de la comunidad.
- Realizar funciones de vinculación en los sectores público, privado y social, para contribuir al desarrollo tecnológico, social y económico de la comunidad.
- Cumplir con cualquier otro que permita consolidar el modelo educativo basado en competencias.

Principal Actividad

La actividad principal de esta Institución es impartir educación superior a nivel Licenciatura.

Ejercicio Fiscal

Los presentes Estados Financieros son presentados del 1 de enero al 31 de diciembre de 2021.

Régimen Jurídico

La Universidad es un organismo con personalidad jurídica y patrimonio propio.

Consideraciones Fiscales

La Universidad tiene como obligación fiscal y de carácter Federal, conforme al objeto y funciones en su decreto de creación, el de realizar las retenciones del Impuesto sobre la Renta, por los salarios y en general por la prestación de servicios subordinados, así como retenedor del 10 por ciento del ISR de pago de servicios profesionales, y en materia Estatal como retenedor de las cuotas al ISSEMyM.

Estructura Organizacional

SECRETARÍA DE FINANZAS
SUBSECRETARÍA DE ADMINISTRACIÓN
DIRECCIÓN GENERAL DE INNOVACIÓN

UNIVERSIDAD POLITÉCNICA DE CHIMALHUACÁN

ORGANIGRAMA

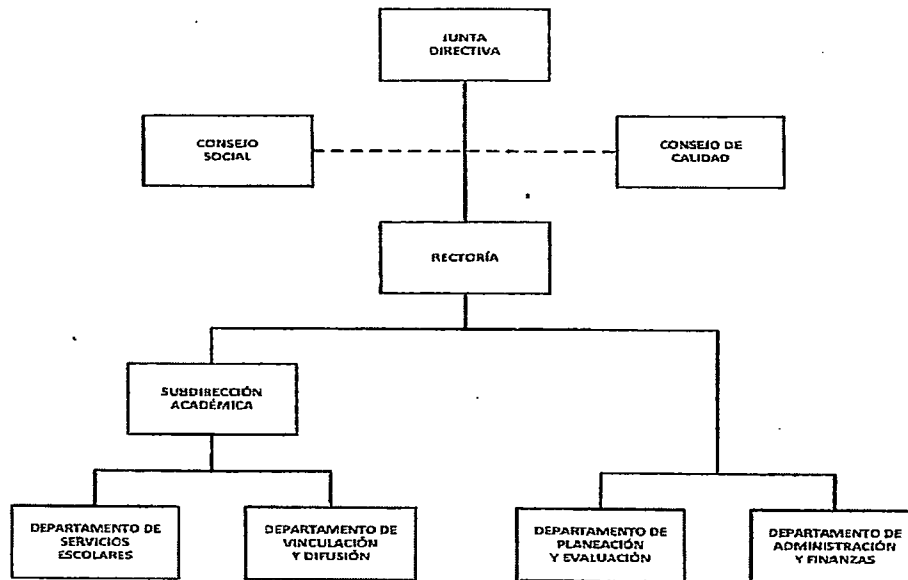

[Signature]
LIC. ALEJANDRO FERNÁNDEZ CAMPILLO
SECRETARIO DE EDUCACIÓN

[Signature]
MTRA. MIREYA HERNÁNDEZ RODRÍGUEZ
RECTORA DE LA UNIVERSIDAD
POLITÉCNICA DE CHIMALHUACÁN

Fideicomisos, Mandatos y Análogos de los Cuales es Fideicomitente o Fideicomisario

No Aplica

5. BASES DE PREPARACIÓN DE LOS ESTADOS FINANCIEROS

Los Estados Financieros de la Universidad han sido preparados con base en los Postulados de Contabilidad Gubernamental y con base en la normatividad emitida por el CONAC y las demás disposiciones legales aplicables.

6. POLÍTICAS DE CONTABILIDAD SIGNIFICATIVAS

Los gastos se reconocen y registran en el momento en que se devengan y los ingresos cuando se realizan. Los gastos se consideran en el momento en que se formalizó la operación.

La depreciación se calculó por el método de línea recta, calculándose a partir del mes siguiente al de su adquisición; con fundamento en el Manual Único de Contabilidad Gubernamental para las Dependencias y Entidades Públicas del Gobierno y Municipios del Estado de México.

7. POSICIÓN EN MONEDA EXTRANJERA Y PROTECCIÓN POR RIESGOS CAMBIARIOS

No Aplica

8. REPORTE ANALÍTICO DEL ACTIVO

Con fundamento en el Manual Único de Contabilidad Gubernamental para las Dependencias y Entidades Públicas del Gobierno y Municipios del Estado de México, se utilizan los siguientes porcentajes:

BIENES	% ANUAL
Vehículos	10%
Equipo de Cómputo	20%
Mobiliario y Equipo de Oficina	3%
Edificios	2%
Maquinaria	10%
El Resto	10%

Actualmente los activos se encuentran en condiciones aptas para la operación de esta Institución.

9. FIDEICOMISOS, MANDATOS Y ANÁLOGOS

No aplica.

10. REPORTE DE LA RECAUDACIÓN

Concepto	2021
Subsidio Estatal	16,028.6
Subsidio Federal	5,847.1
Otros Ingresos	70.8
Total	21,946.5

11. INFORMACIÓN SOBRE LA DEUDA Y EL REPORTE ANALÍTICO DE LA DEUDA

No aplica

12. CALIFICACIONES OTORGADAS

No aplica

13. PROCESO DE MEJORA

No aplica

14. INFORMACIÓN POR SEGMENTOS

No aplica

15. EVENTOS POSTERIORES AL CIERRE

No aplica

16. PARTES RELACIONADAS

No aplica

17. RESPONSABILIDAD SOBRE LA PRESENTACIÓN RAZONABLE DE LA INFORMACIÓN CONTABLE

"Bajo protesta de decir verdad declaramos que los estados financieros y sus notas, son razonablemente correctos y son responsabilidad del emisor".



Mtro. César Álvaro Ramírez

Rector de la Universidad Politécnica de Chimalhuacán



C.P. Jesús Cárdenas Jiménez

Encargado de Administración y Finanzas