

UNIVERSIDAD POLITÉCNICA  
DE CHIMALHUACÁN

UPCHI



CONTENIDO		PÁGINA
I.	INFORMACIÓN CONTABLE	
	ESTADO DE SITUACIÓN FINANCIERA	5
	ESTADO DE ACTIVIDADES	6
	ESTADO DE VARIACIÓN EN LA HACIENDA PÚBLICA	7
	ESTADO DE CAMBIOS EN LA SITUACIÓN FINANCIERA	8
	ESTADO DE FLUJOS DE EFECTIVO	9
	ESTADO ANALÍTICO DEL ACTIVO	10
	ESTADO ANALÍTICO DE LA DEUDA Y OTROS PASIVOS	11
	NOTAS A LOS ESTADOS FINANCIEROS	12
II.	INFORMACIÓN PRESUPUESTARIA	25
III.	INFORMACIÓN PROGRAMÁTICA	39
IV.	ANEXOS ESTABLECIDOS EN DIFERENTES ORDENAMIENTOS	49
V.	FORMATOS PARA EL CUMPLIMIENTO DE LA LEY DE DISCIPLINA FINANCIERA DE LAS ENTIDADES FEDERATIVAS Y LOS MUNICIPIOS	53



U P CHI

Universidad Politécnica de Chimalhuacán  
Estado de Situación Financiera  
Al 31 de Diciembre de 2019 y 2018  
(Miles de Pesos)

CONCEPTO	Año		CONCEPTO	Año	
	2019	2018		2019	2018
<b>ACTIVO</b>			<b>PASIVO</b>		
<i>Activo Circulante</i>			<i>Pasivo Circulante</i>		
Efectivo y Equivalentes	14,662.5	13,205.0	Cuentas por Pagar a Corto Plazo	2,119.5	2,109.3
Derechos a Recibir Efectivo o Equivalentes	492.5	930.7	Documentos por Pagar a Corto Plazo		
Derechos a Recibir Bienes o Servicios			Porción a Corto Plazo de la Deuda Pública a Largo Plazo		
Inventarios			Titulos y Valores a Corto Plazo		
Almacenes			Pasivos Diferidos a Corto Plazo		
Estimación por Pérdida o Deterioro de Activos Circulantes			Fondos y Bienes de Terceros en Garantía y/o Administración a Corto Plazo		
Otros Activos Circulantes			Provisiones a Corto Plazo		
			Otros Pasivos a Corto Plazo		
<b>Total de Activos Circulantes</b>	<b>15,155.0</b>	<b>14,135.7</b>	<b>Total de Pasivos Circulantes</b>	<b>2,119.5</b>	<b>2,109.3</b>
<i>Activo No Circulante</i>			<i>Pasivo No Circulante</i>		
Inversiones Financieras a Largo Plazo			Cuentas por Pagar a Largo Plazo		
Derechos a Recibir Efectivo o Equivalentes a Largo Plazo			Documentos por Pagar a Largo Plazo		
Bienes Inmuebles, Infraestructura y Construcciones en Proceso	26,000.0	26,000.0	Deuda Pública a Largo Plazo		
Bienes Muebles	14,759.9	11,941.0	Pasivos Diferidos a Largo Plazo		
Activos Intangibles			Fondos y Bienes de Terceros en Garantía y/o en Administración a Largo Plazo		
Depreciación, Deterioro y Amortización Acumulada de Bienes	-5,254.4	-3,875.1	Provisiones a Largo Plazo		
Activos Diferidos					
Estimación por Pérdida o Deterioro de Activos no Circulantes			<b>Total de Pasivos No Circulantes</b>	<b>.0</b>	<b>.0</b>
Otros Activos no Circulantes					
<b>Total de Activos No Circulantes</b>	<b>35,505.5</b>	<b>34,065.9</b>	<b>Total del Pasivo</b>	<b>2,119.5</b>	<b>2,109.3</b>
<b>Total del Activo</b>	<b>50,660.5</b>	<b>48,201.6</b>	<b>HACIENDA PÚBLICA/ PATRIMONIO</b>		
			<i>Hacienda Pública/Patrimonio Contribuido</i>	<b>.0</b>	<b>.0</b>
			Aportaciones		
			Donaciones de Capital		
			Actualización de la Hacienda Pública / Patrimonio		
			<b>Hacienda Pública/Patrimonio Generado</b>	<b>48,541.0</b>	<b>46,092.3</b>
			Resultados del Ejercicio (Ahorro / Desahorro)	2,448.7	3,954.9
			Resultados de Ejercicios Anteriores	46,092.3	42,137.4
			Revalúos		
			Reservas		
			Rectificaciones de Resultados de Ejercicios Anteriores		
			<b>Exceso o Insuficiencia en la Actualización de la Hacienda Pública/Patrimonio</b>	<b>.0</b>	<b>.0</b>
			Resultado por Posición Monetaria		
			Resultado por Tenencia de Activos no Monetarios		
			<b>Total Hacienda Pública/ Patrimonio</b>	<b>48,541.0</b>	<b>46,092.3</b>
			<b>Total del Pasivo y Hacienda Pública / Patrimonio</b>	<b>50,660.5</b>	<b>48,201.6</b>

**Universidad Politécnica de Chimalhuacán**  
**Estado de Actividades**  
**Del 1 de Enero al 31 de Diciembre de 2019 y 2018**  
**( Miles de Pesos )**

Concepto	2019	2018
<b>INGRESOS Y OTROS BENEFICIOS</b>		
<b>Ingresos de la Gestión</b>		
Impuestos		
Cuotas y Aportaciones de Seguridad Social		
Contribuciones de Mejoras		
Derechos		
Productos de Tipo Corriente		
Aprovechamientos de Tipo Corriente		
Ingresos por Venta de Bienes y Servicios		
Ingresos no Comprendidos en las Fracciones de la Ley de Ingresos Causados en Ejercicios Fiscales Anteriores		
Pendientes de Liquidación o Pago		
<b>Participaciones, Aportaciones, Transferencias, Asignaciones, Subsidios y Otras Ayudas</b>	<b>17,690.7</b>	<b>17,806.4</b>
Participaciones y Aportaciones		
Transferencias, Asignaciones, Subsidios y Otras Ayudas	17,690.7	17,806.4
<b>Otros Ingresos y Beneficios</b>	<b>6.0</b>	<b>22.6</b>
Ingresos Financieros	4.6	4.0
Incremento por Variación de Inventarios		
Disminución del Exceso de Estimaciones por Pérdida o Deterioro u Obsolescencia		
Disminución del Exceso de Provisiones		
Otros Ingresos y Beneficios Varios	1.4	18.6
<b>Total de Ingresos y Otros Beneficios</b>	<b>17,696.7</b>	<b>17,829.0</b>
<b>GASTOS Y OTRAS PÉRDIDAS</b>		
<b>Gastos de Funcionamiento</b>		
Servicios Personales	12,937.6	11,470.0
Materiales y Suministros	9,261.8	8,350.2
Servicios Generales	1,435.6	1,569.5
	2,240.2	1,550.3
<b>Transferencias, Asignaciones, Subsidios y Otras Ayudas</b>		
Transferencias Internas y Asignaciones al Sector Público		
Transferencias al Resto del Sector Público		
Subsidios y Subvenciones		
Ayudas Sociales		
Pensiones y Jubilaciones		
Transferencias a Fideicomisos, Mandatos y Contratos Análogos		
Transferencias a la Seguridad Social		
Donativos		
Transferencias al Exterior		
<b>Participaciones y Aportaciones</b>		
Participaciones		
Aportaciones		
Convenios		
<b>Intereses, Comisiones y Otros Gastos de la Deuda Pública</b>		
Intereses de la Deuda Pública		
Comisiones de la Deuda Pública		
Gastos de la Deuda Pública		
Costo por Coberturas		
Apoyos Financieros		
<b>Otros Gastos y Pérdidas Extraordinarias</b>	<b>1,386.6</b>	<b>1,660.3</b>
Estimaciones, Depreciaciones, Deterioros, Obsolescencia y Amortizaciones	1,379.3	1,326.8
Provisiones		
Disminución de Inventarios		
Aumento por Insuficiencia de Estimaciones por Pérdida o Deterioro y Obsolescencia		
Aumento por Insuficiencia de Provisiones		
Otros Gastos	7.3	333.5
<b>Inversión Pública</b>	<b>923.8</b>	<b>743.8</b>
Inversión Pública no Capitalizable	923.8	743.8
<b>Total de Gastos y Otras Pérdidas</b>	<b>15,248.0</b>	<b>13,874.1</b>
<b>Resultados del Ejercicio (Ahorro/Desahorro)</b>	<b>2,448.7</b>	<b>3,954.9</b>

Universidad Politécnica de Chimalhuacán					
Estado de Variación en la Hacienda Pública					
Del 1 de Enero al 31 de Diciembre de 2019					
Concepto	Hacienda Pública / Patrimonio Contribuido	Hacienda Pública / Patrimonio Generado de Ejercicios Anteriores	Hacienda Pública / Patrimonio Generado del Ejercicio	Exceso o Insuficiencia en la Actualización de la Hacienda Pública / Patrimonio	Total
<b>Hacienda Pública / Patrimonio Contribuido Neto de 2018</b>					
Aportaciones					
Donaciones de Capital					
Actualización de la Hacienda Pública/Patrimonio					
<b>Hacienda Pública / Patrimonio Generado Neto de 2018</b>		42,137.4	3,954.9		46,092.3
Resultados del Ejercicio (Ahorro/Desahorro)			3,954.9		3,954.9
Resultados de Ejercicios Anteriores		42,137.4			42,137.4
Revalúos					
Reservas					
Rectificaciones de Resultados de Ejercicios Anteriores					
<b>Exceso o Insuficiencia en la Actualización de la Hacienda Pública / Patrimonio Neto de 2018</b>					
Resultado por Posición Monetaria					
Resultado por Tenencia de Activos no Monetarios					
<b>Hacienda Pública / Patrimonio Neto Final de 2018</b>		42,137.4	3,954.9		46,092.3
<b>Cambios en la Hacienda Pública / Patrimonio Contribuido Neto de 2019</b>					
Aportaciones					
Donaciones de Capital					
Actualización de la Hacienda Pública/Patrimonio					
<b>Variaciones de la Hacienda Pública / Patrimonio Generado Neto de 2019</b>		3,954.9	-1,506.2		2,448.7
Resultados del Ejercicio (Ahorro/Desahorro)			2,448.7		2,448.7
Resultados de Ejercicios Anteriores		3,954.9	-3,954.9		
Revalúos					
Reservas					
Rectificaciones de Resultados de Ejercicios Anteriores					
<b>Cambios en el Exceso o Insuficiencia en la Actualización de la Hacienda Pública / Patrimonio Neto de 2019</b>					
Resultado por Posición Monetaria					
Resultado por Tenencia de Activos no Monetarios					
<b>Hacienda Pública / Patrimonio Neto Final de 2019</b>		46,092.3	2,448.7		48,541.0

**Universidad Politécnica de Chimalhuacán**  
**Estado de Cambios en la Situación Financiera**  
**Del 1 de Enero al 31 de Diciembre de 2019**  
**(Miles de Pesos )**

Concepto	Origen	Aplicación
<b>ACTIVO</b>	<b>1,817.5</b>	<b>4,276.4</b>
<b>Activo Circulante</b>	<b>438.2</b>	<b>1,457.5</b>
Efectivo y Equivalentes		1,457.5
Derechos a Recibir Efectivo o Equivalentes	438.2	
Derechos a Recibir Bienes o Servicios		
Inventarios		
Almacenes		
Estimación por Pérdida o Deterioro de Activos Circulantes		
Otros Activos Circulantes		
<b>Activo No Circulante</b>	<b>1,379.3</b>	<b>2,818.9</b>
Inversiones Financieras a Largo Plazo		
Derechos a Recibir Efectivo o Equivalentes a Largo Plazo		
Bienes Inmuebles, Infraestructura y Construcciones en Proceso		
Bienes Muebles		2,818.9
Activos Intangibles		
Depreciación, Deterioro y Amortización Acumulada de Bienes	1,379.3	
Activos Diferidos		
Estimación por Pérdida o Deterioro de Activos no Circulantes		
Otros Activos no Circulantes		
<b>PASIVO</b>	<b>10.2</b>	
<b>Pasivo Circulante</b>	<b>10.2</b>	
Cuentas por Pagar a Corto Plazo	10.2	
Documentos por Pagar a Corto Plazo		
Porción a Corto Plazo de la Deuda Pública a Largo Plazo		
Títulos y Valores a Corto Plazo		
Pasivos Diferidos a Corto Plazo		
Fondos y Bienes de Terceros en Garantía y/o Administración a Corto Plazo		
Provisiones a Corto Plazo		
Otros Pasivos a Corto Plazo		
<b>Pasivo No Circulante</b>		
Cuentas por Pagar a Largo Plazo		
Documentos por Pagar a Largo Plazo		
Deuda Pública a Largo Plazo		
Pasivos Diferidos a Largo Plazo		
Fondos y Bienes de Terceros en Garantía y/o en Administración a Largo Plazo		
Provisiones a Largo Plazo		
<b>HACIENDA PÚBLICA/PATRIMONIO</b>	<b>3,954.9</b>	<b>1,506.2</b>
<b>Hacienda Pública/Patrimonio Contribuido</b>		
Aportaciones		
Donaciones de Capital		
Actualización de la Hacienda Pública/Patrimonio		
<b>Hacienda Pública/Patrimonio Generado</b>	<b>3,954.9</b>	<b>1,506.2</b>
Resultados del Ejercicio (Ahorro/Desahorro)		1,506.2
Resultados de Ejercicios Anteriores	3,954.9	
Revalúos		
Reservas		
Rectificaciones de Resultados de Ejercicios Anteriores		
<b>Exceso o insuficiencia en la Actualización de la Hacienda Pública/Patrimonio</b>		
Resultado por Posición Monetaria		
Resultado por Tenencia de Activos no Monetarios		



**Universidad Politécnica de Chimalhuacán**  
**Estado de Flujos de Efectivo**  
**Del 1 de Enero al 31 de Diciembre de 2019 y 2018**  
**( Miles de Pesos )**

Concepto	2019	2018
<b>Flujos de Efectivo de las Actividades de Operación</b>		
<b>Origen</b>	<b>17,696.7</b>	<b>17,829.0</b>
Impuestos		
Cuotas y Aportaciones de Seguridad Social		
Contribuciones de Mejoras		
Derechos		
Productos de Tipo Corriente	4.6	
Aprovechamientos de Tipo Corriente		4.0
Ingresos por Venta de Bienes y Servicios		
Ingresos no Comprendidos en las Fracciones de la Ley de Ingresos Causados en Ejercicios Fiscales		
Anteriores Pendientes de Liquidación o Pago		
Participaciones y Aportaciones		
Transferencias, Asignaciones y Subsidios y Otras Ayudas	17,690.7	17,806.4
Otros Orígenes de Operación	1.4	18.6
<b>Aplicación</b>	<b>15,248.0</b>	<b>13,874.1</b>
Servicios Personales	9,261.8	8,350.2
Materiales y Suministros	1,435.6	1,569.5
Servicios Generales	2,240.2	1,550.3
Transferencias Internas y Asignaciones al Sector Público		
Transferencias al Resto del Sector Público		
Subsidios y Subvenciones		
Ayudas Sociales		
Pensiones y Jubilaciones		
Transferencias a Fideicomisos, Mandatos y Contratos Análogos		
Transferencias a la Seguridad Social		
Donativos		
Transferencias al Exterior		
Participaciones		
Aportaciones		
Convenios		
Otras Aplicaciones de Operación	2,310.4	2,404.1
<b>Flujos Netos de Efectivo por Actividades de Operación</b>	<b>2,448.7</b>	<b>3,954.9</b>
<b>Flujos de Efectivo de las Actividades de Inversión</b>		
<b>Origen</b>	<b>1,817.5</b>	<b>4,221.1</b>
Bienes Inmuebles, Infraestructura y Construcciones en Proceso		
Bienes Muebles	1,379.3	1,326.9
Otros Orígenes de Inversión	438.2	2,894.2
<b>Aplicación</b>	<b>2,818.9</b>	<b>3,414.9</b>
Bienes Inmuebles, Infraestructura y Construcciones en Proceso		
Bienes Muebles	2,818.9	3,414.9
Otras Aplicaciones de Inversión		
<b>Flujos Netos de Efectivo por Actividades de Inversión</b>	<b>-1,001.4</b>	<b>806.2</b>
<b>Flujo de Efectivo de las Actividades de Financiamiento</b>		
<b>Origen</b>	<b>10.2</b>	
Endeudamiento Neto		
Interno		
Externo		
Otros Orígenes de Financiamiento	10.2	
<b>Aplicación</b>		<b>8,669.7</b>
Servicios de la Deuda		
Interno		
Externo		
Otras Aplicaciones de Financiamiento		8,669.7
<b>Flujos Netos de Efectivo por Actividades de Financiamiento</b>	<b>10.2</b>	<b>-8,669.7</b>
<b>Incremento/Disminución Neta en el Efectivo y Equivalentes al Efectivo</b>	<b>1,457.5</b>	<b>-3,908.6</b>
Efectivo y Equivalentes al Efectivo al Inicio del Ejercicio	13,205.0	17,113.6
Efectivo y Equivalentes al Efectivo al Final del Ejercicio	14,662.5	13,205.0

Universidad Politécnica de Chimalhuacán  
Estado Analítico del Activo  
Del 1 de Enero al 31 de Diciembre de 2019  
(Miles de Pesos)

Concepto	Saldo Inicial	Cargos del Período	Abonos del Período	Saldo Final	Variación del Período
	1	2	3	4 =(1+2-3)	(4-1)
<b>ACTIVO</b>	48,201.6	44,552.8	42,093.9	50,660.5	2,458.9
<b>Activo Circulante</b>	14,135.7	41,557.7	40,538.4	15,155.0	1,019.3
Efectivo y Equivalentes	13,205.0	36,468.2	35,010.7	14,662.5	1,457.5
Derechos a Recibir Efectivo o Equivalentes	930.7	5,089.5	5,527.7	492.5	-438.2
Derechos a Recibir Bienes o Servicios					
Inventarios					
Almacenes					
Estimación por Pérdida o Deterioro de Activos Circulantes					
Otros Activos Circulantes					
<b>Activo no Circulante</b>	34,065.9	2,995.1	1,555.5	35,505.5	1,439.6
Inversiones Financieras a Largo Plazo					
Derechos a Recibir Efectivo o Equivalentes a Largo Plazo					
Bienes Inmuebles, Infraestructura y Construcciones en Proceso	26,000.0			26,000.0	
Bienes Muebles	11,941.0	2,995.1	176.2	14,759.9	2,818.9
Activos Intangibles					
Depreciación, Deterioro y Amortización Acumulada de Bienes	-3,875.1		1,379.3	-5,254.4	-1,379.3
Activos Diferidos					
Estimación por Pérdida o Deterioro de Activos no Circulantes					
Otros Activos no Circulantes					

Universidad Politécnica de Chimalhuacán  
 Estado Analítico de la Deuda y Otros Pasivos  
 Del 1 de Enero al 31 de Diciembre de 2019  
 (Miles de Pesos)

Denominación de las Deudas	Moneda de Contratación	Institución o País Acreedor	Saldo Inicial del Período	Saldo Final del Período
<b>DEUDA PÚBLICA</b>				
<b>Corto Plazo</b>				
<b>Deuda Interna</b>				
Instituciones de Crédito				
Títulos y Valores				
Arendamientos Financieros				
<b>Deuda Externa</b>				
Organismos Financieros Internacionales				
Deuda Bilateral				
Títulos y Valores				
Arendamientos Financieros				
<i>Subtotal a Corto Plazo</i>				
<b>Largo Plazo</b>				
<b>Deuda Interna</b>				
Instituciones de Crédito				
Títulos y Valores				
Arendamientos Financieros				
<b>Deuda Externa</b>				
Organismos Financieros Internacionales				
Deuda Bilateral				
Títulos y Valores				
Arendamientos Financieros				
<i>Subtotal a Largo Plazo</i>				
Otros Pasivos	Moneda Nacional		2,109.3	2,119.5
<i>Total de Deuda y Otros Pasivos</i>			<i>2,109.3</i>	<i>2,119.5</i>

## NOTAS A LOS ESTADOS FINANCIEROS

## NOTAS DE DESGLOSE

## 1. ESTADO DE SITUACIÓN FINANCIERA

## ACTIVO

## Efectivo y Equivalentes

El saldo de esta cuenta al 31 de diciembre por los ejercicios de 2019 y 2018 se integra como sigue:

CONCEPTO	2019	2018
Bancos / Tesorería	14,662.5	13,205.0
<b>Total</b>	<b>14,662.5</b>	<b>13,205.0</b>

Con la finalidad de controlar y transparentar la actuación financiera de la Universidad Politécnica de Chimalhuacán, se manejan las siguientes cuentas a través de BANCOMER, que corresponde a los recursos disponibles para cubrir las obligaciones de pago a terceros al 31 de diciembre de 2019 y 2018, el saldo de este rubro se integra como sigue:

Concepto	2019	2018
Cta. 166 Recursos Propios	10,396.5	7,185.4
Cta. 793 Recursos Federales 2019	550.1	
Cta. 726 Recursos Estatales 2019	1,478.1	
Cta. 624 Recursos Federales	0.1	
Cta. 045 Recursos Propios PRODEP	104.6	104.5
Cta. 926 FAM Recursos Federales	2,127.3	2,126.9
Cta. 722 PROEXES 2017	5.8	5.8
Cta. 080 Recursos Federales		1,290.6
Cta. 955 Recursos Estatales 2018	-	2,491.8
<b>Total</b>	<b>14,662.5</b>	<b>13,205.0</b>

## DERECHOS A RECIBIR EFECTIVO Y EQUIVALENTES Y BIENES O SERVICIOS A RECIBIR

El saldo de esta cuenta al 31 de diciembre de 2019 y 2018 se integra como sigue:

CONCEPTO	2019	2018
Cuentas por cobrar a corto plazo	492.5	920.7
Gobierno del Estado de México		428.2
ISSEMYM	492.5	492.5
Deudores diversos		10.0
<b>Total</b>	<b>492.5</b>	<b>930.7</b>

## BIENES MUEBLES, INMUEBLES E INTANGIBLES

CONCEPTO	2019	2018
<b>Bienes Inmuebles, Infraestructura y Construcciones en Proceso</b>		
Construcciones en proceso	26,000.0	26,000.0
<b>Suma</b>	<b>26,000.0</b>	<b>26,000.0</b>
<b>Bienes Muebles</b>		
Mobiliario y Equipo de Administración	11,828.2	9,009.4
Mobiliario y Equipo Educativo y Recreativo	2,501.5	2,501.5
Equipo de Transporte	430.2	430.1
<b>Suma</b>	<b>14,759.9</b>	<b>11,941.0</b>

Los porcentajes para la realizar el cálculo y registro de la depreciación es la siguiente:

BIENES	% ANUAL
Vehículos	10%
Equipo de Cómputo	20%
Mobiliario y Equipo de Oficina	3%
Edificios	2%
Maquinaria	10%
El Resto	10%

## PASIVO

## CUENTAS POR PAGAR A CORTO PLAZO

El saldo al 31 de diciembre del 2019 y 2018 se integra como sigue:

CONCEPTO	2019	2018	ANTIGÜEDAD
Estímulos GEM	10.2		Menos de 1 Año
Otras Cuentas por Pagar a Corto Plazo (IMIFE)	2,109.3	2,109.3	4 Años
<b>Total</b>	<b>2,119.5</b>	<b>2,109.3</b>	

## 2. ESTADO DE ACTIVIDADES

## INGRESO DE GESTIÓN

## TRANSFERENCIAS, ASIGNACIONES SUBSIDIOS Y OTRAS AYUDAS

Son ingresos que se reciben para la operación de la Universidad Politécnica de Chimalhuacán por transferencias del Gobierno Estatal y Gobierno Federal de acuerdo al presupuesto anual autorizado. El saldo de este rubro al 31 de diciembre de 2019 y 2018 se integra como sigue:

CONCEPTO	2019	2018
Subsidio Estatal	13,286.1	13,005.4
Subsidio Federal	4,404.6	4,801.0
<b>Total</b>	<b>17,690.7</b>	<b>17,806.4</b>

## OTROS INGRESOS

El saldo de este rubro para los ejercicios al 31 de diciembre de 2019 y 2018 se integra como sigue:

CONCEPTO	2019	2018
Ingresos Financieros	4.6	4.0
Otros Ingresos	1.4	18.6
<b>Total</b>	<b>6.0</b>	<b>22.6</b>

**GASTOS Y OTRAS PÉRDIDAS****GASTOS DE FUNCIONAMIENTO**

Corresponde a los gastos por conceptos indispensables para la operación de la Universidad Politécnica de Chimalhuacán, clasificados en servicios personales, materiales y suministros y servicios generales

El saldo en este rubro para los ejercicios al 31 de diciembre de 2019 y 2018 se integra de la siguiente forma:

CONCEPTO	2019	2018
Servicios Personales	9,261.8	8,350.2
Materiales y Suministros	1,435.6	1,569.5
Servicios Generales	2,240.2	1,550.3
Bienes Muebles e Inmuebles	923.8	743.8
Otros Gastos	1,386.6	1,660.3
<b>Total</b>	<b>15,248.0</b>	<b>13,874.1</b>

**3. ESTADO DE VARIACIONES EN LA HACIENDA PÚBLICA.**

El saldo de este rubro al 31 de diciembre de 2019 y 2018 se integra como sigue:

CONCEPTO	2019	2018
Resultado del Ejercicio	2,448.7	3,954.9
Resultado de Ejercicios Anteriores	46,092.3	42,137.4
<b>Total</b>	<b>48,541.0</b>	<b>46,092.3</b>

**4. ESTADO DE FLUJOS DE EFECTIVO**

El análisis de los saldos inicial y final que figuran en la última parte del estado de flujo de efectivo en la cuenta del efectivo y equivalente es como sigue:

CUENTA	2019	2018
Efectivo en Bancos – Tesorería	14,662.5	13,205.0
<b>Total de efectivo y Equivalente</b>	<b>14,662.5</b>	<b>13,205.0</b>

**CONCILIACIÓN DE FLUJOS NETOS DE LAS ACTIVIDADES DE OPERACIÓN Y LA CUENTA DE AHORRO/DESAHORRO ANTES DE LOS RUBROS EXTRAORDINARIOS**

CONCEPTO	2019	2018
Flujos Netos de Efectivo por Actividades de Operación	2,448.7	3,954.9
Flujos Netos de Efectivo por Actividades de Inversión	-1,001.4	806.2
Flujos netos de Efectivo por Actividades de Financiamientos	10.2	-8,669.7
Incremento/Disminución Neta en el Efectivo y Equivalentes al Efectivo	1,457.5	-3,908.6
Efectivo y Equivalentes al Efectivo al Inicio del Ejercicio	13,205.0	17,113.6
Efectivo y Equivalentes al Efectivo al Final del Ejercicio	14,662.5	13,205.0

**5. CONCILIACIÓN ENTRE LOS INGRESOS PRESUPUESTARIOS Y CONTABLES, ASÍ COMO ENTRE LOS EGRESOS PRESUPUESTARIOS Y LOS GASTOS CONTABLES**

Universidad Politécnica de Chimalhuacán Conciliación entre los Ingresos Presupuestarios y Contables Correspondiente del 1 de Enero al 31 de Diciembre de 2019 (Miles de Pesos)		
<b>1. Ingresos Presupuestarios</b>		<b>17,706.9</b>
<b>2. Más Ingresos Contables no Presupuestarios</b>		<b>0.0</b>
Incremento por Variación de Inventarios		
Disminución del Exceso de Estimaciones por Pérdida o Deterioro u Obsolescencia		
Disminución del Exceso de Provisiones		
Otros Ingresos y Beneficios Varios		
Otros Ingresos Contables no Presupuestarios		
<b>3. Menos Ingresos Presupuestarios no Contables</b>		<b>10.2</b>
Productos de Capital		
Aprovechamientos Capital		
Ingresos Derivados de Financiamientos	10.2	
Otros ingresos presupuestarios no contables		
<b>4. Ingresos Contables (4 = 1 + 2 - 3)</b>		<b>17,696.7</b>



Universidad Politécnica de Chimalhuacán Conciliación entre los Egresos Presupuestarios y los Gastos Contables Correspondiente del 1 de Enero al 31 de Diciembre de 2019 ( Miles de Pesos)		
<b>1.- Total de Egresos (Presupuestarios)</b>		<b>16,680.3</b>
<b>2.- Menos Egresos Presupuestarios no Contables</b>		<b>2,818.9</b>
Mobiliario y Equipo de Administración	2,818.9	
Mobiliario y Equipo Educativo y Recreativo		
Equipo e Instrumental Médico y de Laboratorio		
Vehículos y Equipo de Transporte		
Equipo de Defensa y Seguridad		
Maquinaria, Otros Equipos y Herramientas		
Activos Biológicos		
Bienes Inmuebles		
Activos Intangibles		
Obra Pública en Bienes Propios		
Acciones y Participaciones de Capital		
Compra de Títulos y Valores		
Inversiones en Fideicomisos, Mandatos y Otros Análogos		
Provisiones para Contingencias y Otras Erogaciones Especiales		
Amortización de la Deuda Pública		
Adeudos de Ejercicios Fiscales Anteriores (ADEFAS)		
<b>Otros Egresos Presupuestales no Contables</b>		
<b>3. Más Gastos Contables no Presupuestales</b>		<b>1,386.6</b>
Estimaciones, Depreciaciones, Deterioros, Obsolescencia y Amortizaciones	1,379.3	
Provisiones		
Disminución de Inventarios		
Aumento por Insuficiencia de Estimaciones por Pérdida o Deterioro u Obsolescencia		
Aumento por Insuficiencia de Provisiones		
Otros Gastos	7.3	
<b>Otros Gastos Contables no Presupuestales</b>		
<b>4. Total de Gasto Contable (4 = 1 - 2 + 3)</b>		<b>15,248.0</b>

## NOTAS DE MEMORIA (CUENTAS DE ORDEN)

Universidad Politécnica de Chimalhuacán		
CUENTAS DE ORDEN CONTABLES		
(Miles de Pesos)		
	2019	2018
CUENTAS DEUDORAS		
	0.0	0.0
CUENTAS ACREEDORAS		
	0.0	0.0

No Aplica

Universidad Politécnica de Chimalhuacán		
CUENTAS DE ORDEN PRESUPUESTALES		
(Miles de Pesos)		
	2019	2018
CUENTAS DEUDORAS		
Ley de Ingresos Estimada	18,700.2	25,529.4
Presupuesto de Egresos por Ejercer de Gastos de Funcionamiento	2,008.8	2,463.4
Presupuesto de Egresos Pagado de Gastos de Funcionamiento	12,937.6	11,470.0
Presupuesto de Egresos por Ejercer de Bienes Muebles, Inmuebles e Intangibles	11.1	1,899.1
Presupuesto de Egresos Pagado de Bienes Muebles, Inmuebles e Intangibles	3,742.7	1,033.0
Presupuesto de Egresos Pagado de Intereses, Comisiones y Otros Gastos de la Deuda Pública		8,663.9
	<u>37,400.4</u>	<u>51,058.8</u>
CUENTAS ACREEDORAS		
Ley de Ingresos por Ejecutar	993.4	7,700.4
Ley de Ingresos Devengado		428.2
Ley de Ingresos Recaudado	17,706.8	17,400.8
Presupuesto de Egresos Aprobado de Gastos de Funcionamiento	14,946.4	13,933.4
Presupuesto de Egresos Aprobado de Intereses, Comisiones y Otros Gastos de la Deuda Pública		8,663.9
Presupuesto de Egresos Aprobado de Bienes Muebles, Inmuebles e Intangibles	3,753.8	2,932.1
	<u>37,400.4</u>	<u>51,058.8</u>

## NOTAS DE GESTIÓN ADMINISTRATIVA

### 1. INTRODUCCIÓN

El ejercicio 2019 estuvo impactado por la incertidumbre económica, por lo que el GEM en previsión de los efectos que pudiesen tener en el presupuesto Estatal, reforzó las medidas de austeridad, racionalidad y disciplina presupuestal, con el Acuerdo para la Contención del Gasto y el Ahorro Presupuestario en la Administración Pública Estatal para el Ejercicio Fiscal 2019.

### 2. PANORAMA ECONÓMICO Y FINANCIERO

En el presente ejercicio quedó un saldo por 2 millones 109.3 miles de pesos de los asignados en el 2015, para la construcción y equipamiento del edificio donde estarán las nuevas instalaciones de la Universidad.

### 3. AUTORIZACIÓN E HISTORIA

La Universidad Politécnica de Chimalhuacán (UPCHI), es un Organismo Público Descentralizado, con personalidad jurídica y patrimonio propio, creado mediante decreto publicado en la Gaceta del Gobierno del Estado de México el 13 de enero de 2014, con domicilio fiscal en el municipio de Chimalhuacán, Estado de México, sectorizada a la Secretaría de Educación. Formando parte del Sistema de Educación Superior del Estado de México y aporta el modelo educativo del Subsistema Nacional de Universidades Politécnicas y cuyo ejercicio presupuestal, manejo, aplicación y situación se consigna contablemente y se elaboran estados financieros correspondientes.

El inicio de operaciones de la UPCHI, fue el 1 de Septiembre de 2013, y en el 4 de marzo de 2014 ante las autoridades Fiscales Federales, en su carácter de retenedor.

### 4. ORGANIZACIÓN Y OBJETO SOCIAL

#### OBJETO

Conforme al Artículo 3° del Decreto de Creación de la UPCHI, tiene los siguientes objetivos:

- Impartir educación superior en los niveles de licenciatura, especialización, maestría y doctorado, así como cursos de actualización en sus diversas modalidades, incluyendo educación a distancia, diseñados en base a competencias, para preparar profesionales con una sólida formación científica, tecnológica y en valores consistentes del contexto nacional e internacional, en lo económico, político, social, del medio ambiente cultural.
- Propiciar la formación integral de sus estudiantes, en sus ámbitos intelectual, humano, social y profesional, alentando una vida sana y libre de discriminaciones.
- Llevar a cabo la investigación aplicada y desarrollo tecnológico. Pertinentes para el desarrollo económico y social de la región, del Estado y del país.
- Difundir el conocimiento y la cultura a través de la extensión universitaria y la formación a lo largo de toda la vida.

- Promover la cultura innovadora, científica, tecnológica y emprendedora.
- Prestar servicios tecnológicos y de asesoría, que contribuyan a mejorar el desempeño del sector público, privado y social, así como las empresas y otras organizaciones de la entidad, de la región y en general del País.
- Impartir programas de educación continua con orientación a la capacitación para el trabajo y al fomento de la cultura tecnológica, en la región, en el Estado y en el País
- .
- Desarrollar estudios o proyectos en las áreas de su competencia, que se traduzcan en aportaciones concretas que contribuyan al mejoramiento y mayor eficiencia de la producción de bienes o servicios y a la elevación de la calidad de vida de la comunidad.
- Realizar funciones de vinculación en los sectores público, privado y social, para contribuir al desarrollo tecnológico, social y económico de la comunidad.
- Cumplir con cualquier otro que permita consolidar el modelo educativo basado en competencias.

#### **Principal Actividad**

La actividad principal de esta Institución es impartir educación superior a nivel Licenciatura.

#### **Ejercicio Fiscal**

Los presentes Estados Financieros son presentados del 1 de Enero al 31 de Diciembre de 2019.

#### **Régimen Jurídico**

La Universidad es un organismo con personalidad jurídica y patrimonio propio.

#### **Consideraciones Fiscales**

La Universidad tiene como obligación fiscal y de carácter Federal, conforme al objeto y funciones en su decreto de creación, el de realizar las retenciones del Impuesto sobre la Renta, por los salarios y en general por la prestación de servicios subordinados, así como retenedor del 10 por ciento del ISR de pago de servicios profesionales, y en materia Estatal como retenedor de las cuotas al ISSEMyM.

Estructura Organizacional

SECRETARÍA DE FINANZAS  
SUBSECRETARÍA DE ADMINISTRACIÓN  
DIRECCIÓN GENERAL DE INNOVACIÓN

UNIVERSIDAD POLITÉCNICA DE CHIMALHUACÁN

ORGANIGRAMA

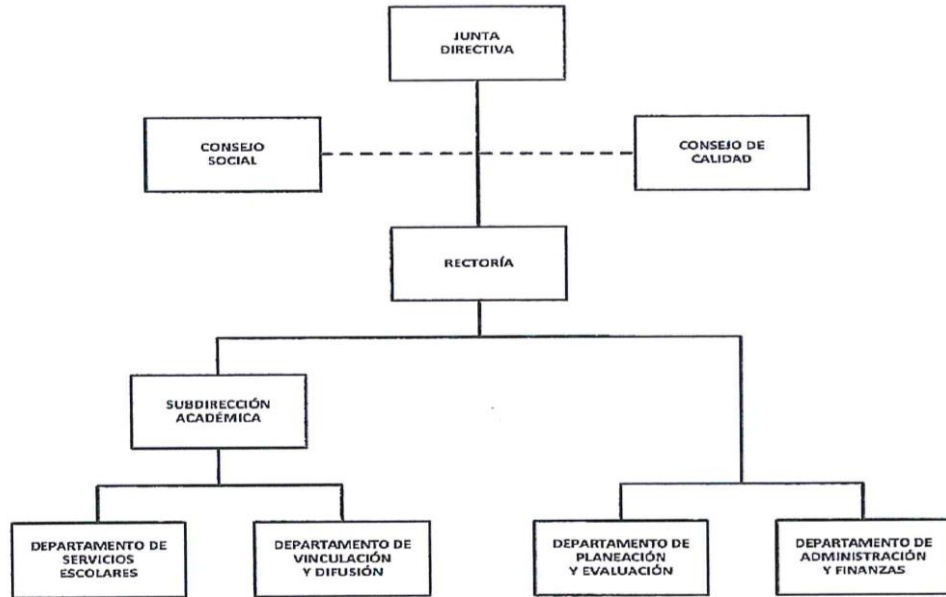

  
LIC. ALEJANDRO FERNÁNDEZ CAMPILLO  
SECRETARIO DE EDUCACIÓN

  
MTRA. MIREYA HERNÁNDEZ RODRÍGUEZ  
RECTORA DE LA UNIVERSIDAD  
POLITÉCNICA DE CHIMALHUACÁN

Fideicomisos, Mandatos y Análogos de los Cuales es Fideicomitente o Fideicomisario

No Aplica.

5. BASES DE PREPARACIÓN DE LOS ESTADOS FINANCIEROS

Los Estados Financieros de la Universidad han sido preparados con base en los Postulados de Contabilidad Gubernamental y con base en la normatividad emitida por el CONAC y las demás disposiciones legales aplicables.

6. POLÍTICAS DE CONTABILIDAD SIGNIFICATIVAS

Los gastos se reconocen y registran en el momento en que se devengan y los ingresos cuando se realizan. Los gastos se consideran en el momento en que se formalizó la operación.

La depreciación se calculó por el método de línea recta, calculándose a partir del mes siguiente al de su adquisición; con fundamento en el Manual Único de Contabilidad Gubernamental para las Dependencias y Entidades Públicas del Gobierno y Municipios del Estado de México.

#### 7. POSICIÓN EN MONEDA EXTRANJERA Y PROTECCIÓN POR RIESGOS CAMBIARIOS

No Aplica.

#### 8. REPORTE ANALÍTICO DEL ACTIVO

Con fundamento en el Manual Único de Contabilidad Gubernamental para las Dependencias y Entidades Públicas del Gobierno y Municipios del Estado de México, se utilizan los siguientes porcentajes:

BIENES	% ANUAL
Vehículos	10%
Equipo de Cómputo	20%
Mobiliario y Equipo de Oficina	3%
Edificios	2%
Maquinaria	10%
El Resto	10%

Actualmente los activos se encuentran en condiciones aptas para la operación de esta Institución.

#### 9. FIDEICOMISOS, MANDATOS Y ANÁLOGOS

No Aplica.

#### 10. REPORTE DE LA RECAUDACIÓN

Concepto	2019
Subsidio Estatal	13,286.1
Subsidio Federal	4,404.6
Otros Ingresos	6.0
<b>Total</b>	<b>17,696.7</b>

**11. INFORMACIÓN SOBRE LA DEUDA Y EL REPORTE ANALÍTICO DE LA DEUDA**

No Aplica.

**12. CALIFICACIONES OTORGADAS**

No Aplica.

**13. PROCESO DE MEJORA**

No Aplica.

**14. INFORMACIÓN POR SEGMENTOS**

No Aplica.

**15. EVENTOS POSTERIORES AL CIERRE**

No Aplica.

**16. PARTES RELACIONADAS**

No Aplica.

**17. RESPONSABILIDAD SOBRE LA PRESENTACIÓN RAZONABLE DE LA INFORMACIÓN CONTABLE**

“Bajo protesta de decir verdad declaramos que los estados financieros y sus notas, son razonablemente correctos y son responsabilidad del emisor”.

El Despacho A. García López y Asesores, S.C., Dictaminó los Estados Financieros de la Universidad Politécnica de Chimalhuacán al 31 de diciembre de 2019, informando que presentan razonablemente, en todos los aspectos materiales, la Situación Financiera de la UPCHI.





# INFORMACIÓN PRESUPUESTARIA



U P CHI

Universidad Politécnica de Chimalhuacán Ingresos y Egresos Del 1 de Enero al 31 de Diciembre de 2019 (Miles de pesos)												
CONCEPTO	PRESUPUESTO AUTORIZADO	%	AMPLIACIÓN	REDUCCIÓN	AUTORIZADO FINAL	%	PRESUPUESTO EJERCIDO	%	VARIACIÓN INICIAL	%	VARIACIÓN MODIFICADO	%
<b>INGRESOS:</b>	<b>16,162.8</b>	<b>100.0</b>	<b>5,176.5</b>	<b>2,639.1</b>	<b>18,700.2</b>	<b>100.0</b>	<b>17,706.9</b>	<b>100.0</b>	<b>1,544.1</b>	<b>9.6</b>	<b>(993.3)</b>	<b>(5.3)</b>
<b>Superávit Ejercicio Anterior</b>												
Ordinarios	16,162.8	100.0	5,176.5	2,639.1	18,700.2	100.0	17,696.7	99.9	1,533.9	9.5	(1,003.5)	(5.4)
Estatales	16,162.8	100.0	5,176.5	2,639.1	18,700.2	100.0	17,696.7	99.9	1,533.9	9.5	-1,003.5	(5.4)
- Tributarios												
Impuestos sobre Erogaciones												
Impuestos sobre Tenencia												
Otros Impuestos y Accesorios												
- No Tributarios												
Derechos												
Sector Central												
Organismos Auxiliares												
Aportaciones de Mejoras												
Productos												
Aprovechamientos												
Ingresos Financieros												
Aportaciones y Cuotas de Seguridad Social												
Ingreso por Venta de Bienes y Servicios	2,639.1	16.3		2,639.1			6.00	0.0	(2,633.1)	(99.8)	6.0	
Transferencias Asignaciones, Subsidio y Otras Ayudas	13,523.7	83.7	5,176.5		18,700.2	100.0	17,690.70	99.9	4,167.0	30.8	(1,009.5)	
<b>Federales</b>												
Participaciones Federales												
Fondos de Aportaciones Ramo 33												
Otros Apoyos Federales												
<b>Extraordinarios</b>							<b>10.2</b>	<b>0.1</b>	<b>10.2</b>		<b>10.2</b>	
Generación de Adefas							10.2	0.1	10.2		10.2	
Financiamientos												
<b>EGRESOS:</b>	<b>16,162.8</b>	<b>100.0</b>	<b>5,814.4</b>	<b>3,277.0</b>	<b>18,700.2</b>	<b>100.0</b>	<b>16,680.3</b>	<b>100.0</b>	<b>(517.5)</b>	<b>(3.2)</b>	<b>2,019.9</b>	<b>10.8</b>
<b>Poderes Legislativo y Judicial</b>												
Poder Legislativo												
Poder Judicial												
<b>Gasto Total de Poder Ejecutivo</b>	<b>16,162.8</b>	<b>100.0</b>	<b>5,814.4</b>	<b>3,277.0</b>	<b>18,700.2</b>	<b>100.0</b>	<b>16,680.3</b>	<b>100.0</b>	<b>(517.5)</b>	<b>(3.2)</b>	<b>2,019.9</b>	<b>10.8</b>
<b>Gasto Programable:</b>	<b>16,162.8</b>	<b>100.0</b>	<b>5,814.4</b>	<b>3,277.0</b>	<b>18,700.2</b>	<b>100.0</b>	<b>16,680.3</b>	<b>100.0</b>	<b>(517.5)</b>	<b>(3.2)</b>	<b>2,019.9</b>	<b>10.8</b>
<b>Gasto Corriente</b>	<b>13,057.9</b>	<b>80.8</b>	<b>5,165.5</b>	<b>3,277.0</b>	<b>14,946.4</b>	<b>79.9</b>	<b>12,937.6</b>	<b>77.6</b>	<b>120.3</b>	<b>0.9</b>	<b>2,008.8</b>	<b>13.4</b>
Servicios Personales	9,039.4	55.9	3,570.7	2,860.7	9,749.4	52.1	9,261.8	55.5	(222.4)	(2.5)	487.6	
Gasto Operativo	4,018.5	24.9	1,594.8	416.3	5,197.0	27.8	3,675.8	22.0	342.7	8.5	1,521.2	29.3
- Materiales y Suministros	1,292.8	8.0	245.6	91.3	1,447.1	7.7	1,435.6	8.6	(142.8)	(11.0)	11.5	0.8
- Servicios Generales	2,725.7	16.9	1,349.2	325.0	3,749.9	20.1	2,240.2	13.4	485.5	17.6	1,509.7	40.3
<b>Transferencias</b>												
- Organismos Autónomos												
- Subsidios y Apoyos												
<b>Inversión Pública</b>	<b>3,104.9</b>	<b>19.2</b>	<b>648.9</b>		<b>3,753.8</b>	<b>20.1</b>	<b>3,742.7</b>	<b>22.4</b>	<b>(637.8)</b>	<b>(20.5)</b>	<b>11.1</b>	<b>0.3</b>
- Bienes Muebles e Inmuebles												
- Obra Pública	3,104.9	19.2	648.9		3,753.8	20.1	3,742.7	22.4	(637.8)	(20.5)	11.1	0.3
- Inversión Financiera												
<b>Gasto No Programable</b>												
<b>Transferencias a Municipios</b>												
- Participaciones												
- Aportaciones del Ramo 33												
- Convenios												
<b>Deuda Pública</b>												
- Costo Financiero de la Deuda												
- Amortizaciones												
- Pago de Adefas												
<b>Superávit(+)/ Déficit (-)</b>			<b>(637.9)</b>	<b>(637.9)</b>			<b>1,026.6</b>					
<b>% de los Ingresos</b>							<b>5.8</b>					

CUENTA PÚBLICA DEL GOBIERNO, ORGANISMOS AUXILIARES Y AUTÓNOMOS DEL ESTADO DE MÉXICO 2019

Universidad Politécnica de Chimalhuacán  
Estado Analítico de Ingresos  
Del 1 de Enero al 31 de Diciembre de 2019  
(Miles de Pesos)

Rubro de Ingresos	Ingreso					Diferencia
	Estimado	Ampliaciones y Reducciones	Modificado	Devengado	Recaudado	
	(1)	(2)	(3= 1 + 2)	(4)	(5)	
Impuestos						
Cuotas y Aportaciones de Seguridad Social						
Contribuciones de Mejoras						
Derechos						
Productos				4.6	4.6	4.6
Aprovechamientos				1.4	1.4	1.4
Ingresos por Ventas de Bienes, Prestación de Servicios y Otros Ingresos	2,639.1	-2,639.1				-2,639.1
Participaciones, Aportaciones, Convenios, Incentivos Derivados de la Colaboración Fiscal y Fondos Distintos de Aportaciones	13,523.7	5,176.5	18,700.2	17,690.7	17,690.7	4,167.0
Transferencias, Asignaciones, Subsidios y Subvenciones, y Pensiones y Jubilaciones						
Ingresos Derivados de Financiamientos				10.2	10.2	10.2
<b>Total</b>	<b>16,162.8</b>	<b>2,537.4</b>	<b>18,700.2</b>	<b>17,706.9</b>	<b>17,706.9</b>	<b>1,544.1</b>
				Ingresos excedentes <sup>1</sup>		1,544.1

Estado Analítico de Ingresos por Fuente de Financiamiento	Ingreso					Diferencia
	Estimado	Ampliaciones y Reducciones	Modificado	Devengado	Recaudado	
	(1)	(2)	(3= 1 + 2)	(4)	(5)	
<b>Ingresos del Poder Ejecutivo Federal o Estatal y de los Municipios</b>						
Impuestos						
Cuotas y Aportaciones de Seguridad Social						
Contribuciones de Mejoras						
Derechos						
Productos <sup>1</sup>						
Aprovechamientos <sup>2</sup>						
Participaciones, Aportaciones, Convenios, Incentivos Derivados de la Colaboración Fiscal y Fondos Distintos de Aportaciones						
Transferencias, Asignaciones, Subsidios y Subvenciones, y Pensiones y Jubilaciones						
<b>Ingresos de los Entes Públicos de los Poderes Legislativo y Judicial, de los Órganos Autónomos y del Sector Paraestatal o Paramunicipal, así como de las empresas Productivas del Estado</b>	<b>16,162.8</b>	<b>2,537.4</b>	<b>18,700.2</b>	<b>17,696.7</b>	<b>17,696.7</b>	<b>1,533.9</b>
Cuotas y Aportaciones de Seguridad Social						
Productos <sup>1</sup>				4.6	4.6	4.6
Ingresos por Ventas de Bienes, Prestación de Servicios y Otros Ingresos <sup>3</sup>	2,639.1	-2,639.1		1.4	1.4	-2,637.7
Transferencias, Asignaciones, Subsidios y Subvenciones, y Pensiones y Jubilaciones	13,523.7	5,176.5	18,700.2	17,690.7	17,690.7	4,167.0
<b>Ingresos Derivados de Financiamiento</b>				<b>10.2</b>	<b>10.2</b>	<b>10.2</b>
Ingresos Derivados de Financiamientos				10.2	10.2	10.2
<b>Total</b>	<b>16,162.8</b>	<b>2,537.4</b>	<b>18,700.2</b>	<b>17,706.9</b>	<b>17,706.9</b>	<b>1,544.1</b>

Universidad Politécnica de Chimalhuacán  
INGRESOS  
(Miles de Pesos)

INGRESOS	P R E S U P U E S T O 2 0 1 9				RECAUDADO	VARIACIÓN	
	PREVISTO	ASIGNACIONES	REDUCCIONES	TOTAL AUTORIZADO		IMPORTE	%
		Y/O AMPLIACIONES	Y/O DISMINUCIONES				
INGRESOS DE GESTIÓN	2,639.1		2,639.1				
Ingresos por Venta de Bienes y Servicios	2,639.1		2,639.1				
PARTICIPACIONES, APORTACIONES, TRANSFERENCIAS, ASIGNACIONES, SUBSIDIOS Y OTRAS AYUDAS	13,523.7	5,176.5		18,700.2	17,690.7	1,009.5	5.4
Subsidio	13,523.7	5,176.5		18,700.2	17,690.7	1,009.5	5.4
OTROS INGRESOS Y BENEFICIOS					16.2	-16.2	
Ingresos Financieros					4.6	-4.6	
Pasivos que se Generen como Resultado de Erogaciones que se Devengan en el Ejercicio Fiscal pero que queden Pendientes de Liquidar al Cierre del Mismo					10.2	-10.2	
Ingresos Diversos					1.4	-1.4	
<b>T O T A L</b>	<b>16,162.8</b>	<b>5,176.5</b>	<b>2,639.1</b>	<b>18,700.2</b>	<b>17,706.9</b>	<b>993.3</b>	<b>5.3</b>

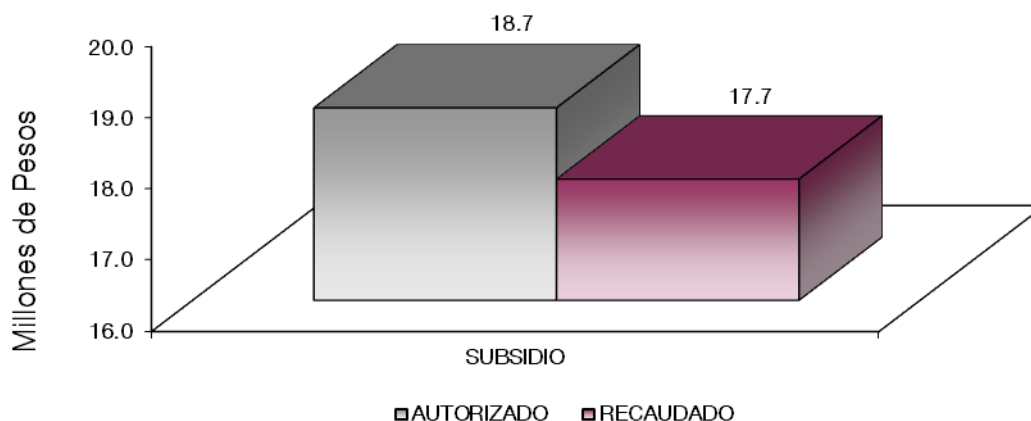

## NOTAS AL PRESUPUESTO DE INGRESOS

### INGRESOS

Para el ejercicio fiscal 2019 se autorizó un presupuesto de 16 millones 162.8 miles de pesos, durante el ejercicio se autorizaron ampliaciones por 2 millones 537.4 miles de pesos, determinado un total modificado 18 millones 700.2 miles de pesos, de los cuales se recaudaron 17 millones 706.9 miles de pesos, por lo que se obtuvo una variación de 993.3 miles de pesos que representó el 5.3 por ciento del total autorizado.

### INGRESOS DE GESTIÓN

#### Ingresos por Venta de Bienes y Servicio

Se tuvo previsto recaudar ingresos por 2 millones 639.1 miles de pesos, los cuales son registrados en subsidio estatal cumpliendo con el convenio de colaboración administrativa para la recaudación de los ingresos percibidos por las Entidades Públicas.

### PARTICIPACIONES, APORTACIONES, TRANSFERENCIAS, ASIGNACIONES, SUBSIDIOS Y OTRAS AYUDAS

#### Subsidio

Se tuvo un presupuesto inicial de 13 millones 523.7 miles de pesos, durante el ejercicio se autorizaron ampliaciones por 5 millones 176.5 miles de pesos, obteniendo un presupuesto modificado por 18 millones 700.2 miles de pesos y se logró recaudar 17 millones 690.7 miles de pesos, teniendo una variación de 1 millón 9.5 miles de pesos, lo que representó 5.4 por ciento del total autorizado.

### OTROS INGRESOS Y BENEFICIOS

Durante el ejercicio se recaudaron ingresos por un total de 16.2 miles de pesos los cuales corresponden a intereses generados en las cuentas de inversión por 4.6 miles de pesos, 1.4 miles de pesos por otros ingresos, y 10.2 miles de pesos de Pasivos que se Generan como Resultado de Erogaciones que se Devengan en el Ejercicio Fiscal pero que quedan pendientes de Liquidar al Cierre del mismo.

Universidad Politécnica de Chimalhuacán  
Estado Analítico del Ejercicio del Presupuesto de Egresos  
Clasificación por Objeto del Gasto (Capítulo y Concepto)  
Del 1 de Enero al 31 de Diciembre de 2019  
(Miles de Pesos)

Concepto	Egresos					Subejercicio 6 = ( 3 - 4 )
	Aprobado	Ampliaciones/ (Reducciones)	Modificado	Devengado	Pagado	
	1	2	3 = ( 1 + 2 )	4	5	
<b>Servicios Personales</b>	<b>9,039.4</b>	<b>710.0</b>	<b>9,749.4</b>	<b>9,261.8</b>	<b>9,261.8</b>	<b>487.6</b>
Remuneraciones al Personal de Carácter Permanente	6,899.3	-	937.2	5,962.1	5,913.4	48.7
Remuneraciones al Personal de Carácter Transitorio	732.2	1,287.6	2,019.8	1,854.6	1,854.6	165.2
Remuneraciones Adicionales y Especiales	-	-	-	-	-	-
Seguridad Social	1,033.1	363.2	1,396.3	1,322.0	1,322.0	74.3
Q Otras Prestaciones Sociales y Económicas	316.1	44.9	361.0	161.6	161.6	199.4
Previsiones	-	-	-	-	-	-
Pago de Estímulos a Servidores Públicos	58.7	48.5	10.2	10.2	10.2	-
<b>Materiales y Suministros</b>	<b>1,292.8</b>	<b>154.3</b>	<b>1,447.1</b>	<b>1,435.6</b>	<b>1,435.6</b>	<b>11.5</b>
Materiales de Administración, Emisión de Documentos y Artículos Oficiales	919.3	126.4	1,045.7	1,035.1	1,035.1	10.6
Alimentos y Utensilios	45.6	12.3	33.3	32.4	32.4	0.9
Materias Primas y Materiales de Producción y Comercialización	-	-	-	-	-	-
Materiales y Artículos de Construcción y de Reparación	69.7	17.7	52.0	52.0	52.0	-
Productos Químicos, Farmacéuticos y de Laboratorio	16.0	4.5	11.5	11.5	11.5	-
Combustibles, Lubrificantes y Aditivos	215.6	17.8	197.8	197.8	197.8	-
Vestuario, Blancos, Prendas de Protección y Artículos Deportivos	16.0	67.7	83.7	83.7	83.7	-
Materiales y Suministros Para Seguridad	-	-	-	-	-	-
Herramientas, Refacciones y Accesorios Menores	10.6	12.5	23.1	23.1	23.1	-
<b>Servicios Generales</b>	<b>2,725.7</b>	<b>1,024.2</b>	<b>3,749.9</b>	<b>2,240.2</b>	<b>2,240.2</b>	<b>1,509.7</b>
Servicios Básicos	29.3	19.5	9.8	9.6	9.6	0.2
Servicios de Arrendamiento	18.6	9.3	9.3	9.0	9.0	0.3
Servicios Profesionales, Científicos, Técnicos y Otros Servicios	374.9	172.3	547.2	547.2	547.2	-
Servicios Financieros, Bancarios y Comerciales	855.4	77.8	777.6	50.6	50.6	727.0
Servicios de Instalación, Reparación, Mantenimiento y Conservación	316.0	852.5	1,168.5	1,162.6	1,162.6	5.9
Servicios de Comunicación Social y Publicidad	50.0	70.8	120.8	120.8	120.8	-
Servicios de Traslado y Viáticos	47.9	55.7	103.6	103.6	103.6	-
Servicios Oficiales	10.6	10.6	-	-	-	-
Otros Servicios Generales	1,023.0	9.9	1,013.1	236.8	236.8	776.3
<b>Transferencias, Asignaciones, Subsidios y Otras Ayudas</b>	<b>-</b>	<b>-</b>	<b>-</b>	<b>-</b>	<b>-</b>	<b>-</b>
Transferencias Internas y Asignaciones al Sector Público	-	-	-	-	-	-
Transferencias al Resto del Sector Público	-	-	-	-	-	-
Subsidios y Subvenciones	-	-	-	-	-	-
Ayudas Sociales	-	-	-	-	-	-
Pensiones y Jubilaciones	-	-	-	-	-	-
Transferencias a Fideicomisos, Mandatos y Otros Análogos	-	-	-	-	-	-
Transferencias a la Seguridad Social	-	-	-	-	-	-
Donativos	-	-	-	-	-	-
Transferencias al Exterior	-	-	-	-	-	-
<b>Bienes Muebles, Inmuebles e Intangibles</b>	<b>3,104.9</b>	<b>648.9</b>	<b>3,753.8</b>	<b>3,742.7</b>	<b>3,742.7</b>	<b>11.1</b>
Mobiliario y Equipo de Administración	3,083.6	648.9	3,732.5	3,721.8	3,721.8	10.7
Mobiliario y Equipo Educativo y Recreativo	21.3	-	21.3	20.9	20.9	0.4
Equipo e Instrumental Médico y de Laboratorio	-	-	-	-	-	-
Vehículos y Equipo de Transporte	-	-	-	-	-	-
Equipo de Defensa y Seguridad	-	-	-	-	-	-
Maquinaria, Otros Equipos y Herramientas	-	-	-	-	-	-
Activos Biológicos	-	-	-	-	-	-
Bienes Inmuebles	-	-	-	-	-	-
Activos Intangibles	-	-	-	-	-	-
<b>Inversión Pública</b>	<b>-</b>	<b>-</b>	<b>-</b>	<b>-</b>	<b>-</b>	<b>-</b>
Obra Pública en Bienes de Dominio Público	-	-	-	-	-	-
Obra Pública en Bienes Propios	-	-	-	-	-	-
Proyectos Productivos y Acciones de Fomento	-	-	-	-	-	-
<b>Inversiones Financieras y Otras Provisiones</b>	<b>-</b>	<b>-</b>	<b>-</b>	<b>-</b>	<b>-</b>	<b>-</b>
Inversiones Para el Fomento de Actividades Productivas	-	-	-	-	-	-
Acciones y Participaciones de Capital	-	-	-	-	-	-
Compra de Títulos y Valores	-	-	-	-	-	-
Concesión de Préstamos	-	-	-	-	-	-
Inversiones en Fideicomisos, Mandatos y Otros Análogos	-	-	-	-	-	-
Otras Inversiones Financieras	-	-	-	-	-	-
Provisiones para Contingencias y Otras Erogaciones Especiales	-	-	-	-	-	-
<b>Participaciones y Aportaciones</b>	<b>-</b>	<b>-</b>	<b>-</b>	<b>-</b>	<b>-</b>	<b>-</b>
Participaciones	-	-	-	-	-	-
Aportaciones	-	-	-	-	-	-
Convenios	-	-	-	-	-	-
<b>Deuda Pública</b>	<b>-</b>	<b>-</b>	<b>-</b>	<b>-</b>	<b>-</b>	<b>-</b>
Amortización de la Deuda Pública	-	-	-	-	-	-
Intereses de la Deuda Pública	-	-	-	-	-	-
Comisiones de la Deuda Pública	-	-	-	-	-	-
Gastos de la Deuda Pública	-	-	-	-	-	-
Costo por Coberturas	-	-	-	-	-	-
Apoyos Financieros	-	-	-	-	-	-
Adeudos de Ejercicios Fiscales Anteriores (Adefas)	-	-	-	-	-	-
<b>Total del Gasto</b>	<b>16,162.8</b>	<b>2,537.4</b>	<b>18,700.2</b>	<b>16,680.3</b>	<b>16,680.3</b>	<b>2,019.9</b>

**Universidad Politécnica de Chimalhuacán**  
**Estado Analítico del Ejercicio del Presupuesto de Egresos**  
**Clasificación Económica (por Tipo de Gasto)**  
**Del 1 de Enero al 31 de Diciembre de 2019**  
**(Miles de Pesos)**

Concepto	Egresos					Subejercicio
	Aprobado	Ampliaciones/ (Reducciones)	Modificado	Devengado	Pagado	
	1	2	3 = (1 + 2)	4	5	
Gasto Corriente	13,057.9	1,888.5	14,946.4	12,937.6	12,937.6	2,008.8
Gasto de Capital	3,104.9	648.9	3,753.8	3,742.7	3,742.7	11.1
Amortización de la Deuda y Disminución de Pasivos			-			-
Pensiones y Jubilaciones			-			-
Participaciones			-			-
<b>Total del Gasto</b>	<b>16,162.8</b>	<b>2,537.4</b>	<b>18,700.2</b>	<b>16,680.3</b>	<b>16,680.3</b>	<b>2,019.9</b>

**Universidad Politécnica de Chimalhuacán**  
**Estado Analítico del Ejercicio del Presupuesto de Egresos**  
**Clasificación Administrativa**  
**Del 1 de Enero al 31 de Diciembre de 2019**  
**(Miles de Pesos)**

Concepto	Egresos					Subejercicio
	Aprobado	Ampliaciones/ (Reducciones)	Modificado	Devengado	Pagado	
	1	2	3 = (1 + 2)	4	5	
Entidades Paraestatales y Fideicomisos No Empresariales y No Financieros	16,162.8	2,537.4	18,700.2	16,680.3	16,680.3	2,019.9
Instituciones Públicas de Seguridad Social	-	-	-	-	-	-
Entidades Paraestatales Empresariales No Financieras con Participación Estatal Mayoritaria	-	-	-	-	-	-
Entidades Paraestatales Empresariales Financieras Monetarias con Participación Estatal Mayoritaria	-	-	-	-	-	-
Entidades Paraestatales Empresariales Financieras No Monetarias con Participación Estatal Mayoritaria	-	-	-	-	-	-
Fideicomisos Financieros Públicos con Participación Estatal Mayoritaria	-	-	-	-	-	-
<b>Total del Gasto</b>	<b>16,162.8</b>	<b>2,537.4</b>	<b>18,700.2</b>	<b>16,680.3</b>	<b>16,680.3</b>	<b>2,019.9</b>

**Universidad Politécnica de Chimalhuacán**  
**Estado Analítico del Ejercicio del Presupuesto de Egresos**  
**Clasificación Administrativa**  
**Del 1 de Enero al 31 de Diciembre de 2019**  
**(Miles de Pesos)**

Concepto	Egresos					Subejercicio
	Aprobado	Ampliaciones/ (Reducciones)	Modificado	Devengado	Pagado	
	1	2	3 = (1 + 2)	4	5	
210C410000 Universidad Politécnica de Chimalhuacán	16,162.8	2,537.4	18,700.2	16,680.3	16,680.3	2,019.9
			-			-
			-			-
<b>Total del Gasto</b>	<b>16,162.8</b>	<b>2,537.4</b>	<b>18,700.2</b>	<b>16,680.3</b>	<b>16,680.3</b>	<b>2,019.9</b>



Universidad Politécnica de Chimalhuacán  
Estado Analítico del Ejercicio del Presupuesto de Egresos  
Clasificación Administrativa  
Del 1 de Enero al 31 de Diciembre de 2019  
(Miles de pesos)

Concepto	Egresos					Subejercicio 6 = ( 3 - 4 )
	Aprobado	Ampliaciones/ (Reducciones)	Modificado	Devengado	Pagado	
	1	2	3 = ( 1 + 2 )	4	5	
Poder Ejecutivo	16,162.8	2,537.4	18,700.2	16,680.3	16,680.3	2,019.9
Poder Legislativo			-			-
Poder Judicial			-			-
Órganos Autónomos			-			-
<b>Total del Gasto</b>	<b>16,162.8</b>	<b>2,537.4</b>	<b>18,700.2</b>	<b>16,680.3</b>	<b>16,680.3</b>	<b>2,019.9</b>

Universidad Politécnica de Chimalhuacán  
Estado Analítico del Ejercicio del Presupuesto de Egresos  
Clasificación Funcional (Finalidad y Función)  
Del 1 de Enero al 31 de Diciembre de 2019  
(Miles de Pesos)

Concepto	Egresos					Subejercicio 6 = ( 3 - 4 )
	Aprobado	Ampliaciones/ (Reducciones)	Modificado	Devengado	Pagado	
	1	2	3 = ( 1 + 2 )	4	5	
<b>Gobierno</b>	-	-	-	-	-	-
Legislación	-	-	-	-	-	-
Justicia	-	-	-	-	-	-
Coordinación de la Política de Gobierno	-	-	-	-	-	-
Relaciones Exteriores	-	-	-	-	-	-
Asuntos Financieros y Hacendarios	-	-	-	-	-	-
Seguridad Nacional	-	-	-	-	-	-
Asuntos de Orden Público y de Seguridad Interior	-	-	-	-	-	-
Otros Servicios Generales	-	-	-	-	-	-
<b>Desarrollo Social</b>	16,162.8	2,537.4	18,700.2	16,680.3	16,680.3	2,019.9
Protección Ambiental	-	-	-	-	-	-
Vivienda y Servicios a la Comunidad	-	-	-	-	-	-
Salud	-	-	-	-	-	-
Recreación, Cultura y Otras Manifestaciones Sociales	-	-	-	-	-	-
Educación	16,162.8	2,537.4	18,700.2	16,680.3	16,680.3	2,019.9
Protección Social	-	-	-	-	-	-
Otros Asuntos Sociales	-	-	-	-	-	-
<b>Desarrollo Económico</b>	-	-	-	-	-	-
Asuntos Económicos, Comerciales y Laborales en General	-	-	-	-	-	-
Agropecuaria, Silvicultura, Pesca y Caza	-	-	-	-	-	-
Combustibles y Energía	-	-	-	-	-	-
Minería, Manufacturas y Construcción	-	-	-	-	-	-
Transporte	-	-	-	-	-	-
Comunicaciones	-	-	-	-	-	-
Turismo	-	-	-	-	-	-
Ciencia, Tecnología e Innovación	-	-	-	-	-	-
Otras Industrias y Otros Asuntos Económicos	-	-	-	-	-	-
<b>Otras no Clasificadas en Funciones Anteriores</b>	-	-	-	-	-	-
Transacciones de la Deuda Pública / Costo Financiero de la Deuda	-	-	-	-	-	-
Transferencias, Participaciones y Aportaciones entre Diferentes Niveles y Órdenes de Gobierno	-	-	-	-	-	-
Saneamiento del Sistema Financiero	-	-	-	-	-	-
Adeudos de Ejercicios Fiscales Anteriores	-	-	-	-	-	-
<b>Total del Gasto</b>	<b>16,162.8</b>	<b>2,537.4</b>	<b>18,700.2</b>	<b>16,680.3</b>	<b>16,680.3</b>	<b>2,019.9</b>

**Universidad Politécnica de Chimalhuacán**  
**Endeudamiento Neto**  
**Del 1 de Enero al 31 de Diciembre de 2019**  
**(Miles de Pesos)**

Identificación de Crédito o Instrumento	Contratación/Colocación	Amortización	Endeudamiento Neto
	A	B	C = A - B
Créditos Bancarios			
			-
			-
			-
			-
			-
			-
Total Créditos Bancarios	-	-	-
Otros Instrumentos de Deuda			
			-
			-
			-
			-
			-
Total Otros Instrumentos de Deuda	-	-	-
<b>TOTAL</b>	-	-	-

NO Aplica

**Universidad Politécnica de Chimalhuacán**  
**Intereses de la Deuda**  
**Del 1 de Enero al 31 de Diciembre de 2019**  
**(Miles de Pesos)**

Identificación de Crédito o Instrumento	Devengado	Pagado
Créditos Bancarios		
Total de Interés de Créditos Bancarios	-	-
Otros Instrumentos de Deuda		
Total de Intereses de Otros Instrumentos de Deuda	-	-
<b>TOTAL</b>	-	-

NO Aplica

Universidad Politécnica de Chimalhuacán  
EGRESOS POR CAPÍTULO  
(Miles de Pesos)

EGRESOS	PREVISTO	PRESUPUESTO 2019		TOTAL AUTORIZADO	EJERCIDO	VARIACIÓN	
		ASIGNACIONES Y/O AMPLIACIONES	REDUCCIONES Y/O DISMINUCIONES			IMPORTE	%
Servicios Personales	9,039.4	3,570.7	2,860.7	9,749.4	9,261.8	487.6	5.0
Materiales y Suministros	1,292.8	245.6	91.3	1,447.1	1,435.6	11.5	.8
Servicios Generales	2,725.7	1,349.2	325.0	3,749.9	2,240.2	1,509.7	40.3
Bienes Muebles, Inmuebles e Intangibles	3,104.9	648.9		3,753.8	3,742.7	11.1	.3
<b>TOTAL</b>	<b>16,162.8</b>	<b>5,814.4</b>	<b>3,277.0</b>	<b>18,700.2</b>	<b>16,680.3</b>	<b>2,019.9</b>	<b>10.8</b>

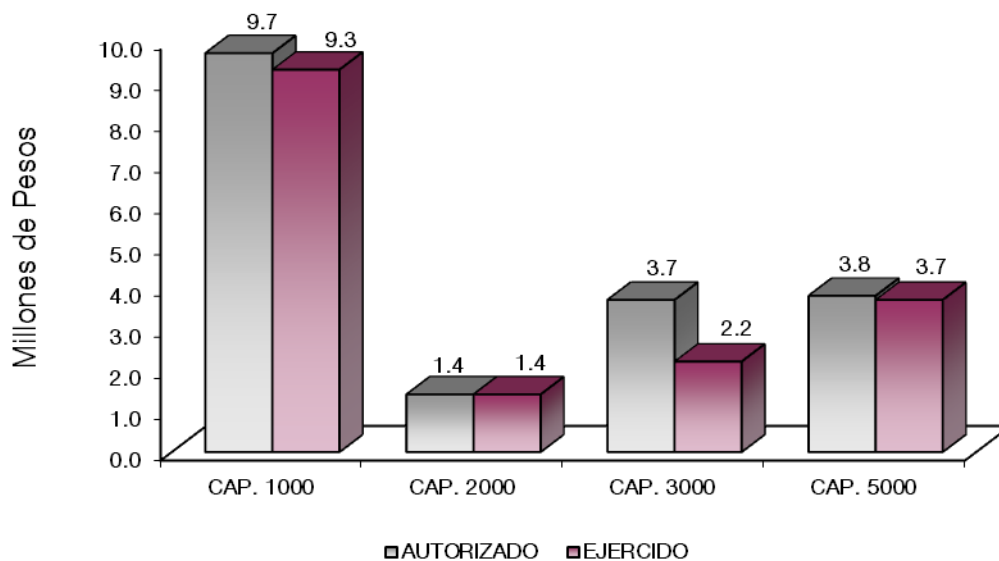

## NOTAS AL OPRESUPUESTO DE EGRESOS

### EGRESOS

Se tuvo un presupuesto inicial de 16 millones 162.8 miles de pesos, posteriormente se dieron ampliaciones y traspasos netos por 2 millones 537.4 miles de pesos, con lo que se determinó un presupuesto modificado 18 millones 700.2 miles de pesos, de los cuales se ejercieron 16 millones 680.3 miles de pesos, obteniendo un subejercido de 2 millones 19.9 miles de pesos, que representó el 10.8 por ciento respecto al monto autorizado.

### SERVICIOS PERSONALES

El presupuesto autorizado inicial de este capítulo fue de 9 millones 39.4 miles de pesos, posteriormente se dieron ampliaciones netas de más por 710 mil pesos, obteniendo un presupuesto modificado de 9 millones 749.4 miles de pesos, de los cuales se ejercieron 9 millones 261.8 miles de pesos, obteniendo un subejercido de 487.6 miles de pesos, que representó el 5 por ciento respecto al monto autorizado.

### MATERIALES Y SUMINISTROS

Se tuvo un autorizado inicial de 1 millón 292.8 miles de pesos, posteriormente se dieron ampliaciones y traspasos netos de más por 154.3 miles de pesos, obteniendo un presupuesto modificado de 1 millón 447.1 miles de pesos, de los cuales se ejercieron 1 millón 435.6 miles de pesos, obteniendo un subejercido de 11.5 miles de pesos, que representó el 0.8 por ciento respecto al monto autorizado.

### SERVICIOS GENERALES

El presupuesto autorizado inicial en este capítulo fue de 2 millones 725.7 miles de pesos, posteriormente se dieron ampliaciones y traspasos netos de más por 1 millón 24.2 miles de pesos, obteniendo un presupuesto modificado por 3 millones 749.9 miles de pesos, de los cuales se ejercieron 2 millones 240.2 miles de pesos, obteniendo un subejercido por 1 millón 509.7 miles de pesos, lo que representó el 40.3 por ciento respecto al monto autorizado

### BIENES MUEBLES, INMUEBLES E INTANGIBLES

El presupuesto autorizado inicial de este capítulo fue por 3 millones 104.9 miles de pesos, posteriormente se dieron ampliaciones netas de más por 648.9 miles de pesos, obteniendo un presupuesto modificado por 3 millones 753.8 miles de pesos, de los cuales se ejercieron 3 millones 742.7 miles de pesos, obteniendo un subejercido de 11.1 miles de pesos, lo que representó el 0.3 por ciento respecto al monto autorizado.

## INFORMACIÓN PRESUPUESTAL

 Universidad Politécnica de Chimalhuacán  
 EGRESOS POR OBJETO DEL GASTO  
 (Miles de Pesos)

CAPÍTULO Y OBJETO DEL GASTO	PRESUPUESTO 2019					
	PREVISTO	ASIGNACIONES Y/O AMPLIACIONES	REDUCCIONES Y/O DISMINUCIONES	TOTAL AUTORIZADO	EJERCIDO	VARIACIÓN
<b>SERVICIOS PERSONALES</b>	<b>9,039.4</b>	<b>3,570.7</b>	<b>2,860.7</b>	<b>9,749.4</b>	<b>9,261.8</b>	<b>487.6</b>
Sueldo Base	6,899.2	1,801.0	2,738.1	5,962.1	5,913.5	48.6
Prima Vacacional	185.7	167.2		352.9	328.8	24.1
Aguinaldo	427.5	600.3		1,027.8	919.6	108.2
Gratificación	72.0	533.5	19.8	585.7	552.8	32.9
Gratificación por Convenio	47.0	10.8	4.4	53.4	53.4	
Aportaciones de Servicio de Salud	463.9	175.8	18.7	621.0	621.0	
Aportaciones al Sistema Solidario de Reparto	344.0	134.7	15.5	463.2	463.2	
Aportaciones del Sistema de Capitalización individual	84.0	23.3	2.7	104.6	104.6	
Aportaciones para Financiar los Gastos Generales de Administración del ISSEMyM	86.3			86.3	53.9	32.4
Aportaciones para Riesgo de Trabajo	13.0	72.3	6.0	79.3	79.3	
Seguros y Fianzas	41.9			41.9		41.9
Seguro de Separación Individualizado	199.5			199.5		199.5
Despensa	116.7	46.5	1.6	161.6	161.6	
Reconocimiento a Servidores Públicos	58.7	5.3	53.9	10.1	10.1	
<b>MATERIALES Y SUMINISTROS</b>	<b>1,292.8</b>	<b>245.6</b>	<b>91.3</b>	<b>1,447.1</b>	<b>1,435.6</b>	<b>11.5</b>
Materiales y Útiles de Oficina	78.4	47.8	4.1	122.1	114.6	7.5
Enseres de Oficina	10.6	1.5	.9	11.2	11.2	
Material y Útiles de Imprenta y Reproducción	3.6			3.6	3.6	
Materiales y Útiles para el Procesamiento en Equipos y Bienes Informáticos	106.4	68.1	19.1	155.4	155.4	
Material y Enseres de Limpieza	53.2	33.3		86.5	86.5	
Material Didáctico	667.2		.2	667.0	663.8	3.2
Productos Alimenticios para Personas	29.6	6.2	12.3	23.5	22.7	.8
Utensilios para el Servicio de Alimentación	16.0		6.3	9.7	9.7	
Material Eléctrico y Electrónico	42.7	3.9	6.9	39.7	39.7	
Materiales de Construcción	26.6		14.3	12.3	12.3	
Estructuras y Manufacturas para Todo Tipo de Construcción	.4		.4			
Materiales, Accesorios y Suministros Médicos	16.0		4.5	11.5	11.5	
Combustibles, Lubricantes y Aditivos	215.6		17.8	197.8	197.8	
Vestuario y Uniformes	10.6	9.4		20.0	20.0	
Artículos Deportivos	5.3	60.0	1.6	63.7	63.7	
Refacciones y Accesorios para Equipo de Cómputo	10.6	.4	.5	10.5	10.5	
Refacciones y Accesorios Menores para Equipo de Transporte		15.0	2.4	12.6	12.6	
<b>SERVICIOS GENERALES</b>	<b>2,725.7</b>	<b>1,349.2</b>	<b>325.0</b>	<b>3,749.9</b>	<b>2,240.2</b>	<b>1,509.7</b>
Servicio de Energía Eléctrica	16.0		16.0			
Servicio de Telefonía Convencional	13.2		3.6	9.6	9.6	
Arrendamiento de Vehículos	18.5		9.3	9.2	9.0	.2
Asesorías Asociadas a Convenios o Acuerdos	42.6	60.8		103.4	103.4	
Capacitación	42.6	7.5	21.9	28.2	28.2	
Servicios de Apoyo Administrativo y Fotocopiado	1.3		1.3			
Impresiones de Documentos Oficiales para la Prestación de Servicios Públicos, Identificación, Formatos Administrativos y Fiscal		17.0		17.0	17.0	
Servicios de Vigilancia	288.5	110.1		398.6	398.6	
Servicios Bancarios y Financieros	15.5	12.0		27.5	27.5	
Seguros y Fianzas	840.0		89.8	750.2	23.1	727.1
Reparación y Mantenimiento de Inmuebles	43.6	874.1	17.2	900.5	894.5	6.0
Reparación y Mantenimiento de Vehículos Terrestres, Aéreos y Lacustres	17.0	28.5	17.4	28.1	28.1	
Servicios de Lavandería, Limpieza e Higiene	255.4	20.0	35.4	240.0	240.0	
Publicaciones Oficiales y de Información en General para Difusión	50.0	80.9	10.0	120.9	120.7	.2

CUENTA PÚBLICA DEL GOBIERNO, ORGANISMOS AUXILIARES Y AUTÓNOMOS DEL ESTADO DE MÉXICO 2019

CAPÍTULO Y OBJETO DEL GASTO	P R E S U P U E S T O 2 0 1 9					
	PREVISTO	ASIGNACIONES Y/O AMPLIACIONES	REDUCCIONES Y/O DISMINUCIONES	TOTAL AUTORIZADO	EJERCIDO	VARIACIÓN
Servicios de Cine y Grabación		47.4	47.4			
Gastos de Traslado por Vía Terrestre		89.9	10.0	79.9	79.9	
Viáticos en el País	47.9	1.0	25.2	23.7	23.7	
Congresos y Convenciones	10.6		10.6			
Otros Impuestos y Derechos	8.5		5.4	3.1	2.9	.2
Impuesto sobre Erogaciones por Remuneraciones al Trabajo Personal	1,009.2			1,009.2	233.4	775.8
Gastos de Servicios Menores	5.3		4.5	.8	.6	.2
<b>BIENES MUEBLES, INMUEBLES E INTANGIBLES</b>	<b>3,104.9</b>	<b>648.9</b>		<b>3,753.8</b>	<b>3,742.7</b>	<b>11.1</b>
Muebles y Enseres	1,545.5	248.9		1,794.4	1,784.4	10.0
Bienes Informáticos	1,538.1	400.0		1,938.1	1,937.4	.7
Equipo de Foto, Cine y Grabación	21.3			21.3	20.9	.4
Otro Equipo Educacional y Recreativo						
<b>T O T A L</b>	<b>16,162.8</b>	<b>5,814.4</b>	<b>3,277.0</b>	<b>18,700.2</b>	<b>16,680.3</b>	<b>2,019.9</b>

# INFORMACIÓN PROGRAMÁTICA





Universidad Politécnica de Chimalhuacán  
Gasto por Categoría Programática  
Del 1 de Enero al 31 de Diciembre de 2019  
(Miles de Pesos)

Concepto	Egresos					Subejercicio 6=(3 - 4)
	Aprobado	Ampliaciones/ (Reducciones)	Modificado	Devengado	Pagado	
	1	2	3=(1 + 2)	4	5	
<b>Programas</b>	16,162.8	2,537.4	18,700.2	16,680.3	16,680.3	2,019.9
<b>Subsidios: Sector Social y Privado o Entidades Federativas y Municipios</b>	-	-	-	-	-	-
Sujetos a Reglas de Operación			-			-
Otros Subsidios			-			-
<b>Desempeño de las Funciones</b>	16,162.8	2,537.4	18,700.2	16,680.3	16,680.3	2,019.9
Prestación de Servicios Públicos	16,162.8	2,537.4	18,700.2	16,680.3	16,680.3	2,019.9
Provisión de Bienes Públicos			-			-
Planeación, Seguimiento y Evaluación de Políticas Públicas			-			-
Promoción y Fomento			-			-
Regulación y Supervisión			-			-
Funciones de las Fuerzas Armadas (Únicamente Gobierno Federal)			-			-
Específicos			-			-
Proyectos de Inversión			-			-
<b>Administrativos y de Apoyo</b>	-	-	-	-	-	-
Apoyo al Proceso Presupuestario y para Mejorar la Eficiencia Institucional			-			-
Apoyo a la Función Pública y al Mejoramiento de la Gestión			-			-
Operaciones Ajenas			-			-
<b>Compromisos</b>	-	-	-	-	-	-
Obligaciones de Cumplimiento de Resolución Jurisdiccional			-			-
Desastres Naturales			-			-
<b>Obligaciones</b>	-	-	-	-	-	-
Pensiones y Jubilaciones			-			-
Aportaciones a la Seguridad Social			-			-
Aportaciones a Fondos de Estabilización			-			-
Aportaciones a Fondos de Inversión y Reestructura de Pensiones			-			-
<b>Programa de Gasto Federalizado (Gobierno Federal)</b>	-	-	-	-	-	-
Gasto Federalizado			-			-
Participaciones a Entidades Federativas y Municipios			-			-
Costo Financiero, Deuda o Apoyos a Deudores y Ahorradores de la Banca			-			-
Adeudos de Ejercicios Fiscales Anteriores			-			-
<b>Total del Gasto</b>	<b>16,162.8</b>	<b>2,537.4</b>	<b>18,700.2</b>	<b>16,680.3</b>	<b>16,680.3</b>	<b>2,019.9</b>

El Plan de Desarrollo del Estado de México 2017-2023, es un instrumento prospectivo con una visión hacia 2030. En él se concentran las bases para la elaboración de los programas sectoriales, especiales y regionales que delinearán de manera más puntual y detallada los pasos para el cumplimiento de los objetivos establecidos, así como los planes específicos de inversión que permitirán realizar la proyección de los recursos financieros. Este esfuerzo colectivo plasma los retos y desafíos de la agenda gubernamental con un profundo sentido de responsabilidad y con el compromiso de lograr un desarrollo democrático.

## SOCIAL

Programas de nueva generación para disminuir la desigualdad. El Gobierno del Estado de México considera prioritario desarrollar y conservar familias fuertes, promover el empleo y proteger el ingreso, particularmente el de las mujeres. En correspondencia con la Agenda 2030, el logro de estos propósitos influirá directa e indirectamente el cumplimiento de las metas globales que contribuirán a disminuir la pobreza y el hambre; procurarán el acceso a una vivienda y a servicios básicos adecuados; reducirán las desigualdades y la discriminación; promoverán una educación inclusiva, equitativa y de calidad, así como una vida sana y en general el bienestar. Diagnóstico: Pobreza y Hambre en el Estado de México.

Universidad Politécnica de Chimalhuacán Egresos por Pilar y/o Eje Transversal (Miles de Pesos)								
PILAR Y/O EJE TRANSVERSAL	PREVISTO	P R E S U P U E S T O 2 0 1 9			TOTAL AUTORIZADO	EJERCIDO	VARIACIÓN	
		ASIGNACIONES Y/O AMPLIACIONES	REDUCCIONES Y/O DISMINUCIONES	IMPORTE			%	
Social	16,162.8	5,814.4	3,277.0	18,700.2	16,680.3	2,019.9	10.8	
<b>T O T A L</b>	<b>16,162.8</b>	<b>5,814.4</b>	<b>3,277.0</b>	<b>18,700.2</b>	<b>16,680.3</b>	<b>2,019.9</b>	<b>10.8</b>	

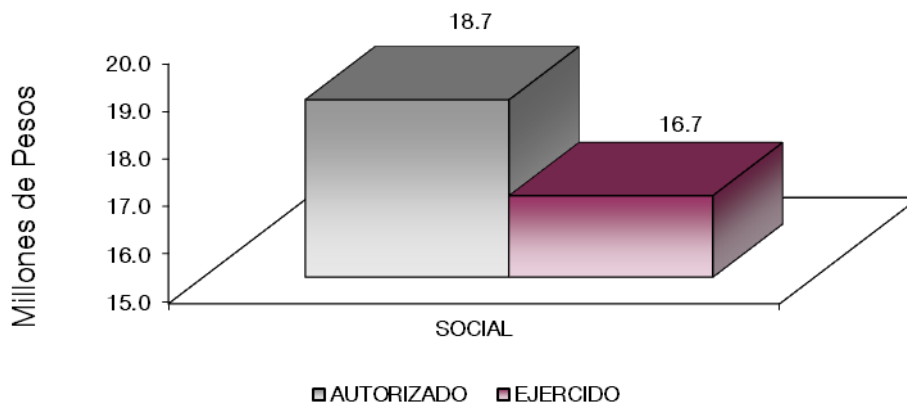

FINALIDAD

SOCIAL

DESARROLLO SOCIAL

En esta finalidad se avanzará en la provisión de servicios a la población en materia de Protección Social, Educación, Salud, Vivienda y Servicios a la Comunidad, con lo que se apoyará fundamentalmente la consecución de las Metas Nacionales México Incluyente y México con Educación de Calidad.

El programa que desarrolló la Universidad Politécnica de Chimalhuacán, buscó cumplir con los siguientes objetivos:

- Ampliar la cobertura de los servicios educativos, especialmente en los niveles medio superior y superior, bajo criterios de flexibilidad y pertinencia.
- Fortalecer la vinculación entre la educación media superior en sus diversas modalidades, con las necesidades sociales y del aparato productivo de la Entidad.

Universidad Politécnica de Chimalhuacán Egresos por Programa (Miles de Pesos)							
PROGRAMA	PRESUPUESTO 2019			TOTAL AUTORIZADO	EJERCIDO	VARIACIÓN	
	PREVISTO	ASIGNACIONES Y/O AMPLIACIONES	REDUCCIONES Y/O DISMINUCIONES			IMPORTE	%
Educación Superior	13,757.1	5,739.8	3,222.4	16,274.5	14,749.6	1,524.9	9.4
Gestión de las Políticas Educativas	537.9	74.6	54.6	557.9	213.1	344.8	61.8
Modernización de la Educación	1,867.8			1,867.8	1,717.6	150.2	8.0
<b>TOTAL</b>	<b>16,162.8</b>	<b>5,814.4</b>	<b>3,277.0</b>	<b>18,700.2</b>	<b>16,680.3</b>	<b>2,019.9</b>	<b>10.8</b>

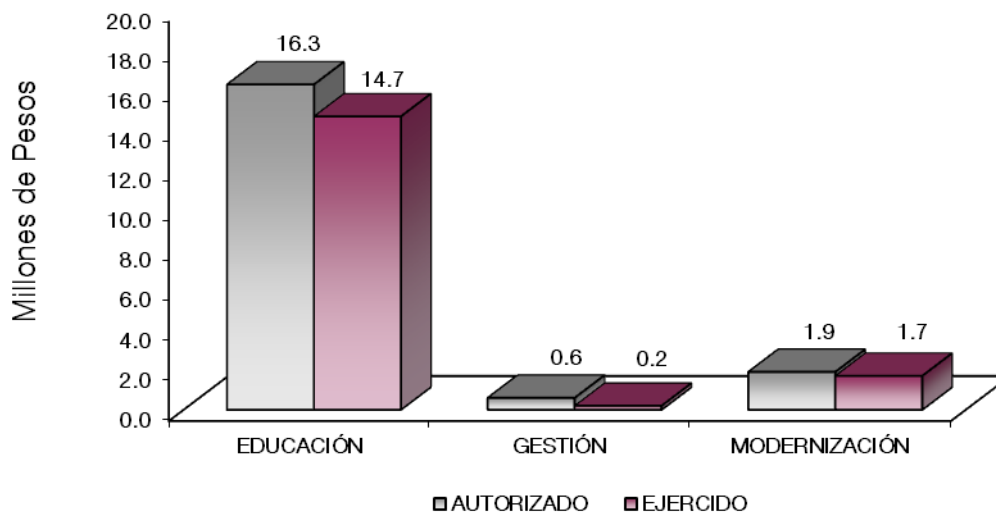

## AVANCE OPERATIVO-PROGRAMÁTICO Y PRESUPUESTAL

### SOCIAL

#### DESARROLLO SOCIAL

#### EDUCACIÓN

#### 02 05 03 01 EDUCACIÓN SUPERIOR

#### 02 05 03 01 01 02 EDUCACIÓN SUPERIOR UNIVERSITARIA

**Atender la Matrícula de Educación Superior Universitaria.** En el marco de su planeación estratégica la Universidad proyectó la atención a 660 estudiantes, considerando al alumnado de nuevo ingreso y cuatrimestres más avanzados. Se tomó en consideración todos los programas educativos, la meta se superó en un 0.9 por ciento al atender una matrícula de 666 estudiantes.

**Atender a los alumnos de Nuevo Ingreso de Educación Superior Universitaria.** La Universidad programó la atención a 351 y se cumplió con la meta al 100 por ciento.

**Acreditar Nuevos Programas Educativos.** Se programó acreditar 3 programas de los cuatro que se ofertan ya que se considera que cumplen con las condiciones, sin embargo, no se obtuvo avance alguno al dar prioridad en el cumplimiento de otras metas, como por ejemplo a la atención a la matrícula de Educación superior Universitaria.

**Capacitar y Actualizar al Personal Docente.** La Universidad es sabedora que requiere de una plantilla de docentes que estén en constante capacitación y/o actualización tanto en el aspecto didáctico como en el disciplinario, con la intención de coadyuvar en la formación de profesionales altamente calificados. En el transcurso de ejercicio 2019 se programó una meta de 32 docentes, sin embargo solo se capacitó a 15. La meta se alcanzó en un 46.9 por ciento, algunos de los cursos que se impartieron son los siguientes: Control de Gestión, Procesos Administrativos Institucionales, Uso y manejo del SAIMEX e IPOMEX y Curso-Taller para la Mejora de la Comunicación Escrita.

**Capacitar al Personal Directivo y Administrativo.** Impulsar el desarrollo del personal directivo y administrativo es fundamental para el funcionamiento óptimo de cada uno de los procesos administrativos, así como para que la calidad del servicio vaya en incremento, se programó y se logró capacitar a 15 elementos del personal administrativo, la meta se cumplió al 100 por ciento, la capacitación se enfocó en los siguientes tópicos: Control de Gestión. (Curso en línea), Comunicación Social e Interinstitucional, Procesos Administrativos Institucionales, Uso y manejo del SAIMEX e IPOMEX, Conducta Ética y Profesional en el Servicio y el Curso-Taller para la Mejora de la Comunicación Escrita.

**Certificar y/o Mantener Procesos.** Para el ejercicio 2019 se programó obtener 2 certificados, meta que no fue cubierta, sin embargo, se está trabajando en la actualización de los documentos normativos de la institución, así como en la actualización de la estructura orgánica.

**Ofertar Nuevos Programas Educativos en Educación Superior Universitaria.** Se proyectó la implementación de un nuevo programa educativo, sin embargo, considerando la falta de espacio al no estar concluido el edificio de docencia, no se logró la meta.

**Lograr que los Estudiantes Egresen en el Periodo Establecido.** Que todos los estudiantes que se matriculan en la institución egresen exitosamente es uno de los móviles principales de la Universidad, es por ello que se implementan acciones como asesorías, tutorías, entre otras, para incidir positivamente en el logro de esta meta. En el año 2019 se programó el egreso de 92 alumnos y alumnas, obteniendo un avance del 73.9 por ciento, comparado con el resultado al año anterior representa casi un 10 por ciento más, sin embargo, es necesario

desarrollar estrategias que nos permitan lograr el egreso de mayor número de estudiantes e incida positivamente en la eficiencia terminal.

**Coadyuvar a que los Egresados obtengan su Título Profesional de Educación Superior.** Para el ejercicio 2019 se programó que 50 egresados y egresadas obtuvieran su documento oficial de titulación, se logró el 26 por ciento de la meta que equivale a la expedición de 13 títulos; el logro de la meta se vio afectado debido a que hubo cambio en las autoridades de la institución y el cambio de la firma electrónica necesaria para la expedición del documento fue tardado.

**Evaluar al Personal Docente con la Finalidad de Encontrar Áreas de Oportunidad para Mejorar su Desempeño.** Con la firme intención de acrecentar el desarrollo del personal docente, mediante evaluaciones periódicas por parte de la valoración del estudiantado del desempeño de las y los docentes, la evaluación se realizó al total de docentes programados que fue de 32, cumpliendo con la meta al 100 por ciento.

**Realizar Acciones Culturales, Deportivas y Cívica.** Promover el desarrollo integral del estudiantado, así como, fortalecer las interacciones positivas dentro de la misma comunidad educativa es vital para formar profesionales que afronten asertivamente la vida en la sociedad a través de valores como la competitividad, el compañerismo, el trabajo en equipo, la lealtad, el respeto a las normas, entre otros; por lo que en el transcurso del 2019 se programaron y realizaron 11 acciones lo que significó el logro de la meta al 100 por ciento. Entre las actividades realizadas se encuentran: torneos de fútbol y básquetbol, competiciones de ajedrez, concurso de matemáticas interinstitucionales, participación del alumnado en un taller de teatro, actividades que preserven las tradiciones como el concurso anual de ofrendas y calaveras y actividades con sentido cívico como lo son el desfile municipal del 16 de septiembre y 20 de noviembre.

**Realizar Proyectos Emprendedores en Educación Superior Universitaria.** La Universidad tiene gran interés en impulsar entre la comunidad estudiantil una cultura emprendedora a través de la incubadora de empresas de esta institución, en la cual participan estudiantes de los cuatro programas educativos; para ello se programó la realización de 20 nuevos proyectos y se realizaron 18 cumpliendo la meta en un 90 por ciento.

**Contactar Egresados en Educación Superior Universitaria para Identificar las Características de su Ubicación en el Campo Laboral, así como la Pertinencia de su Formación Académica.** La Universidad tiene la firme intención de atender las necesidades del mercado laboral y evaluar la pertinencia de los programas educativos en la zona donde tiene cobertura en el nivel superior. Se programó para el 2019 contactar 70 egresados de esta casa de estudios, y se logró contactar a 68 es decir el 97.1 por ciento de lo programado inicialmente; el logro se ha derivado al uso de diferentes herramientas de comunicación para preservar el contacto con quienes hicieron de esta institución su casa de estudios.

**Impulsar la Internacionalización entre la Comunidad de la Institución.** La Universidad planteo una acción que permitiera a los alumnos conocer contextos internacionales dentro del área de su formación, dicha meta fue cumplida al 100 por ciento.

**Realizar la Publicación de Documentos derivados de Proyectos Científicos y Tecnológicos.** Esta meta no fue cumplida ya que la institución aún no concreta proyectos científicos y tecnológicos con las condiciones de publicarse en algún medio ya sea impreso o virtual.

## 02 05 06 01 GESTIÓN DE LAS POLÍTICAS EDUCATIVAS

### 02 05 06 01 02 04 VINCULACIÓN CON EL SECTOR PRODUCTIVO

**Firmar Nuevos Convenios con los Sectores Público, Privado y Social.** Para el ejercicio 2019 se programó y realizó la celebración de 10 convenios debidamente firmados, concretando el 100 por ciento de la meta programada; el objetivo de estos convenios es el de contar con mayores espacios en los cuales el alumnado pueda consolidar sus conocimientos teóricos en la práctica a través de la realización de prácticas, estancias, estadías, servicio social e incluso el uso compartido de espacios.

**Integrar Estudiantes al Programa de Educación Dual para Fortalecer su Formación.** El tener la posibilidad de que los estudiantes obtengan mayor experiencia antes de integrarse al campo laboral, la Universidad ha buscado continuamente integrar a un porcentaje de la matrícula al programa de educación dual, se programó y se logró que 4 estudiantes se integraran a este programa. La meta se cumplió al 100 por ciento.

**Realizar Acciones de Vinculación con los Sectores Público, Privado y Social.** Con la intención de que el alumnado desarrolle mayores competencias, la Universidad busca ampliar las actividades en las que puedan transponer los conocimientos teóricos a la práctica hacia estos sectores. Para el 2019 se programó y se logró la realización de 5 acciones, meta alcanzada al 100 por ciento.

## 02 05 06 02 MODERNIZACIÓN DE LA EDUCACIÓN

### 02 05 06 02 01 01 FORTALECIMIENTO DE LA CALIDAD EDUCATIVA

**Impartir el Idioma Inglés a los Estudiantes en Educación Superior.** En miras de que el alumnado sea competitivo tanto a nivel nacional como internacional, y de que el idioma inglés sea una herramienta que permita la movilidad estudiantil en el campo laboral, la Universidad está comprometida en la enseñanza de dicho idioma como una segunda lengua. Para este ejercicio fue programada la atención a 620 estudiantes, con un logro del 7.4 por ciento más de la meta programada ya que se impartió esta segunda lengua a la totalidad de la población que corresponde a 666 estudiantes.

**Impulsar la Certificación de Estudiantes de Educación Superior en el Idioma Inglés.** Con miras de que cada estudiante tenga más habilidades para competir en el campo laboral que cada vez se vuelva más globalizado se realizó una campaña de difusión para promover la certificación del estudiantado en el idioma inglés, sin embargo los costos rebasan la posibilidad económica de los estudiantes para realizar tal proceso, ante esto la Universidad está en busca de estrategias para que en un futuro inmediato el alumnado pueda integrarse a esta certificación.

### 02 05 06 02 01 04 TECNOLOGÍA APLICADA A LA EDUCACIÓN

**Destinar Equipo de Cómputo al Proceso de Enseñanza-Aprendizaje en Educación Superior.** Para el ejercicio 2019 se programaron y se lograron 120 equipos de cómputo, los cuales fueron destinados al proceso de enseñanza aprendizaje, meta que se cumplió al 100 por ciento.

**Impulsar la Certificación de Estudiantes de Educación Superior en el Uso de Tecnologías del Aprendizaje, Conocimiento, Información y Comunicación.** Con miras de que cada estudiante desarrolle habilidades y conocimientos para competir en el campo laboral con más herramientas, así como se profesionalice en su campo de estudio; se programó la realización de 2 documentos sin embargo la meta no fue posible lograr debido a que aún no se encuentra bien instalada la Universidad, sin embargo a corto plazo se está en convenios con certificadoras para poder apoyar a quienes se interesen en el logro de una certificación.

### 02 05 06 02 01 05 CONVIVENCIA ESCOLAR SIN VIOLENCIA

**Realizar Acciones para la Prevención de la Violencia Escolar en Educación Superior.** En la Universidad se promueven acciones preventivas y de atención en casos de maltrato entre iguales, con actividades puntuales enmarcadas en valores democráticos, en la mediación de conflictos, de convivencia pacífica, de la cultura de la legalidad del fomento de la tolerancia y la empatía. Así mismo se informa a la comunidad educativa sobre una realidad que debe erradicarse desde distintos frentes como lo es la violencia escolar en sus diversas connotaciones, promoviendo una cultura de la denuncia y atendiendo oportunamente las quejas entre estudiantes, se aplican estrategias de Convivencia Escolar en la Institución. En atención a esto se programaron y realizaron 8 acciones, la meta se logró al 100 por ciento.

Realizar Acciones para la Igualdad de Trato y Oportunidades entre las Mujeres y Hombres. En la Universidad se promueven acciones preventivas y de atención en el tema de equidad de género, y en el 2019 se ha prestado mayor atención en materia de prevención y atención al hostigamiento y acoso sexual. Se realizó una programación de 9 actividades de las cuales se ejecutaron satisfactoriamente, cumpliendo con el 100 por ciento de la meta programada, entre las actividades que permitieron la concientización de la comunidad universitaria fueron: las normativas, y actividades culturales ello permitió generar espacios de discusión y debate, también se dio información sobre problemas sociales, se realizó la conmemoración mensual del día naranja, entre otras.

Universidad Politécnica de Chimalhuacán													
Avance Operativo - Programático y Presupuestal													
Enero - Diciembre de 2019													
						M E T A S					PRESUPUESTO 2019 (Miles de Pesos)		
FIN	FUN	SF	PP	SP	Pr	DESCRIPCIÓN	UNIDAD DE MEDIDA	PROGRAMADO	ALCANZADO	AVANCE %	AUTORIZADO ANUAL	EJERCIDO	%
						SOCIAL							
						EDUCACIÓN							
02	05	03	01			EDUCACIÓN SUPERIOR					16,274.5	14,749.6	90.6
02	05	03	01	01	02	EDUCACIÓN SUPERIOR UNIVERSITARIA					16,274.5	14,749.6	90.6
						Atender la Matriculación de Educación Superior Universitaria	Estudiante	660	666	100.9			
						Atender a los Alumnos de Nuevo Ingreso de Educación Superior Universitaria	Estudiante	351	351	100			
						Acreditar Nuevos Programas Educativos	Programa	3					
						Capacitar y Actualizar al Personal Docente	Docente	32	15	46.9			
						Capacitar al Personal Directivo y Administrativo	Persona	15	15	100			
						Certificar y/o Mantener Procesos.	Certificado	2					
						Ofertar Nuevos Programas Educativos en Educación Superior Universitaria.	Programa	1					
						Lograr que los Estudiantes Egresen en el Periodo Establecido.	Estudiante	92	68	73.9			
						Coadyuvar a que los Egresados Obtengan su Título Profesional de Educación Superior.	Documento	50	13	26			
						Evaluar al Personal Docente con la Finalidad de Encontrar Áreas de Oportunidad para Mejorar su Desempeño	Docente	32	32	100			
						Realizar Acciones Culturales, Deportivas y Cívica	Acción	11	11	100			
						Realizar Proyectos Emprendedores en Educación Superior Universitaria.	Proyecto	20	18	90			
						Contactar Egresados en Educación Superior Universitaria para Identificar las Características de su Ubicación en el Campo Laboral, así como la Pertinencia de su Formación Académica	Egresado	70	68	97.1			
						Impulsar la Internacionalización entre la Comunidad de la Institución.	Persona	1	1	100			
						Realizar la Publicación de Documentos Derivados de Proyectos Científicos y Tecnológicos	Persona	1					
02	05	06	01			GESTIÓN DE LAS POLÍTICAS EDUCATIVAS					557.9	213.1	38.2
02	05	06	01	02	04	VINCULACIÓN CON EL SECTOR PRODUCTIVO					557.9	213.1	38.2
						Firmar Nuevos Convenios con los Sectores Público, Privado y Social	Convenio	10	10	100			
						Integrar Estudiantes al Programa de Educación Dual para Fortalecer su Formación	Estudiante	4	4	100			
						Realizar Acciones de Vinculación con los Sectores Público, Privado y Social	Acción	5	5	100			

CUENTA PÚBLICA DEL GOBIERNO, ORGANISMOS AUXILIARES Y AUTÓNOMOS DEL ESTADO DE MÉXICO 2019

FIN	FUN	SF	PP	SP	Pr	DESCRIPCIÓN	UNIDAD DE MEDIDA	M E T A S		AVANCE %	PRESUPUESTO 2019 (Miles de Pesos)		
								PROGRAMADO	ALCANZADO		AUTORIZADO ANUAL	EJERCIDO	%
02	05	06	02			MODERNIZACIÓN DE LA EDUCACIÓN					1,867.8	1,717.6	92.0
02	05	06	02	01	01	FORTALECIMIENTO DE LA CALIDAD EDUCATIVA					181.5	40.3	22.2
						Impartir el Idioma Inglés a los Estudiantes en Educación Superior	Estudiante	620	666	107.4			
						Impulsar la Certificación de Estudiantes de Educación Superior en el Idioma Inglés	Documento	2					
02	05	06	02	01	04	TECNOLOGÍA APLICADA A LA EDUCACIÓN					1,655.4	1,652.7	99.8
						Destinar Equipo de Cómputo al Proceso de Enseñanza-Aprendizaje en Educación Superior	Equipo de Cómputo	120	120	100			
						Impulsar la Certificación de Estudiantes de Educación Superior en el Uso de Tecnologías del Aprendizaje, Conocimiento, Información y Comunicación	Documento	2					
02	05	06	02	01	05	CONVIVENCIA ESCOLAR SIN VIOLENCIA					30.9	24.6	79.6
						Realizar Acciones para la Prevención de la Violencia Escolar en Educación Superior	Acción	8	8	100			
						Realizar Acciones para la Igualdad de Trato y Oportunidades entre las Mujeres y Hombres	Acción	9	9	100			
							T O T A L				18,700.2	16,680.3	89.2



# ANEXOS ESTABLECIDOS EN DIFERENTES ORDENAMIENTOS



**Relación de Bienes Inmuebles que Componen el Patrimonio  
Cuenta Pública al 31 de Diciembre de 2019  
(Miles de Pesos)**

Ente Público: Universidad Politécnica de Chimalhuacán

Código	Descripción de Bienes Inmuebles	* Valor en Libros
	Construcciones en Proceso	26,000.0
	TOTAL	26,000.0

**Relación de Bienes Muebles que Componen el Patrimonio  
Cuenta Pública al 31 de Diciembre de 2019  
(Miles de Pesos)**

Ente Público: Universidad Politécnica de Chimalhuacán

Código	Descripción de Bienes Muebles	Valor en Libros
	Mobiliario y Equipo de Administración	11,828.2
	Mobiliario y Equipo Educativo y Recreativo	2,501.5
	Vehículos Terrestre	430.2
	T O T A L	14,759.9

**Universidad Politécnica de Chimalhuacán  
Cuenta Pública al 31 de Diciembre de 2019  
Relación de Cuentas Bancarias Productivas Específicas**

Fondo, Programa o Convenio	Datos de la Cuenta Bancaria	
	Institución Bancaria	Número de Cuentas *
Ingresos Por Gestión	BBVA	166
Apoyo al Personal Docente (PRODEP) Recurso Estatal	BBVA	045
Para Construcción Recursos Federales (FAM)	BBVA	926
Para el Programa Proexes 2017 Fuente de Financiamiento Federal	BBVA	722
Gasto Corriente Federal	BBVA	793
Gasto Corriente Estatal	BBVA	726
Recursos Federales	BBVA	624



**FORMATOS PARA EL CUMPLIMIENTO  
DE LA LEY DE DISCIPLINA FINANCIERA  
DE LAS ENTIDADES FEDERATIVAS  
Y LOS MUNICIPIOS**



Universidad Politécnica de Chimalhuacán Estado de Situación Financiera Detallado - LDF Al 31 de Diciembre de 2019 y 2018 (Cifras en Miles de Pesos)					
Concepto	2019	2018	Concepto	2019	2018
<b>ACTIVO</b>			<b>PASIVO</b>		
<b>Activo Circulante</b>			<b>Activo Circulante</b>		
<b>a. Efectivo y Equivalentes (a=a1+a2+a3+a4+a5+a6+a7)</b>	14,662.5	13,205.0	<b>a. Cuentas por Pagar a Corto Plazo (a=a1+a2+a3+a4+a5+a6+a7+a8+a9)</b>	2,119.5	2,109.3
a1) Efectivo			a1) Servicios Personales por Pagar a Corto Plazo		
a2) Bancos/Tesorería	14,662.5	13,205.0	a2) Proveedores por Pagar a Corto Plazo		
a3) Bancos/Dependencias y Otros			a3) Contratistas por Obras Públicas por Pagar a Corto Plazo		
a4) Inversiones Temporales (Hasta 3 Meses)			a4) Participaciones y Aportaciones por Pagar a Corto Plazo		
a5) Fondos con Afectación Específica			a5) Transferencias Otorgadas por Pagar a Corto Plazo		
a6) Depósitos de Fondos de Terceros en Garantía y/o Administración			a6) Intereses, Comisiones y Otros Gastos de la Deuda Pública por Pagar a Corto Plazo		
a7) Otros Efectivos y Equivalentes			a7) Retenciones y Contribuciones por Pagar a Corto Plazo		
<b>b. Derechos a Recibir Efectivo o Equivalentes (b=b1+b2+b3+b4+b5+b6+b7)</b>	492.5	930.7	a8) Devoluciones de la Ley de Ingresos por Pagar a Corto Plazo		
b1) Inversiones Financieras de Corto Plazo			a9) Otras Cuentas por Pagar a Corto Plazo	2,119.5	2,109.3
b2) Cuentas por Cobrar a Corto Plazo	492.5	930.7	<b>b. Documentos por Pagar a Corto Plazo (b=b1+b2+b3)</b>	0.0	0.0
b3) Deudores Diversos por Cobrar a Corto Plazo			b1) Documentos Comerciales por Pagar a Corto Plazo		
b4) Ingresos por Recuperar a Corto Plazo			b2) Documentos con Contratistas por Obras Públicas por Pagar a Corto Plazo		
b5) Deudores por Anticipos de la Tesorería a Corto Plazo			b3) Otros Documentos por Pagar a Corto Plazo		
b6) Préstamos Otorgados a Corto Plazo			<b>c. Porción a Corto Plazo de la Deuda Pública a Largo Plazo (c=c1+c2)</b>	0.0	0.0
b7) Otros Derechos a Recibir Efectivo o Equivalentes a Corto Plazo			c1) Porción a Corto Plazo de la Deuda Pública		
<b>c. Derechos a Recibir Bienes o Servicios (c=c1+c2+c3+c4+c5)</b>	0.0	0.0	c2) Porción a Corto Plazo de Arrendamiento Financiero		
c1) Anticipo a Proveedores por Adquisición de Bienes y Prestación de Servicios a Corto Plazo			d) Títulos y Valores a Corto Plazo		
c2) Anticipo a Proveedores por Adquisición de Bienes Inmuebles y Muebles a Corto Plazo			<b>e. Pasivos Diferidos a Corto Plazo (e=e1+e2+e3)</b>	0.0	0.0
c3) Anticipo a Proveedores por Adquisición de Bienes Intangibles a Corto Plazo			e1) Ingresos Cobrados por Adelantado a Corto Plazo		
c4) Anticipo a Contratistas por Obras Públicas a Corto Plazo			e2) Intereses Cobrados por Adelantado a Corto Plazo		
c5) Otros Derechos a Recibir Bienes o Servicios a Corto Plazo			e3) Otros Pasivos Diferidos a Corto Plazo		
<b>d. Inventarios (d=d1+d2+d3+d4+d5)</b>	0.0	0.0	<b>f. Fondos y Bienes de Terceros en Garantía y/o Administración a Corto Plazo (f=f1+f2+f3+f4+f5+f6)</b>	0.0	0.0
d1) Inventario de Mercancías para Venta			f1) Fondos en Garantía a Corto Plazo		
d2) Inventario de Mercancías Terminadas			f2) Fondos en Administración a Corto Plazo		
d3) Inventario de Mercancías en Proceso de Elaboración			f3) Fondos Contingentes a Corto Plazo		
d4) Inventario de Materias Primas, Materiales y Suministros para Producción			f4) Fondos de Fideicomisos, Mandatos y Contratos Análogos a Corto Plazo		
d5) Bienes en Tránsito			f5) Otros Fondos de Terceros en Garantía y/o Administración a Corto Plazo		
<b>e. Almacenes</b>			f6) Valores y Bienes en Garantía a Corto Plazo		
<b>f. Estimación por Pérdida o Deterioro de Activos Circulantes (f=f1+f2)</b>	0.0	0.0	<b>g. Provisiones a Corto Plazo (g=g1+g2+g3)</b>	0.0	0.0
f1) Estimaciones para Cuentas Incobrables por Derechos a Recibir Efectivo o Equivalentes			g1) Provisión para Demandas y Juicios a Corto Plazo		
f2) Estimación por Deterioro de Inventarios			g2) Provisión para Contingencias a Corto Plazo		
<b>g. Otros Activos Circulantes (g=g1+g2+g3+g4)</b>	0.0	0.0	g3) Otras Provisiones a Corto Plazo		
g1) Valores en Garantía			<b>h. Otros Pasivos a Corto Plazo (h=h1+h2+h3)</b>	0.0	0.0
g2) Bienes en Garantía (Excluye Depósitos de Fondos)			h1) Ingresos por Clasificar		
g3) Bienes Derivados de Embargos, Decomisos, Aseguramientos y Dación en Pago			h2) Recaudación por Participar		
g4) Adquisición con Fondos de Terceros			h3) Otros Pasivos Circulantes		
<b>IA. Total de Activos Circulantes (IA = a + b + c + d + e + f + g)</b>	15,155.0	14,135.7	<b>IIA. Total de Pasivos Circulantes (IIA = a + b + c + d + e + f + g + h)</b>	2,119.5	2,109.3
<b>Activo No Circulante</b>			<b>Pasivo No Circulante</b>		
a. Inversiones Financieras a Largo Plazo			a. Cuentas por Pagar a Largo Plazo		
b. Derechos a Recibir Efectivo o Equivalentes a Largo Plazo	26,000.0	26,000.0	b. Documentos por Pagar a Largo Plazo		
c. Bienes Inmuebles, Infraestructura y Construcciones en Proceso	14,759.9	11,941.0	c. Deuda Pública a Largo Plazo		
d. Bienes Muebles			d. Pasivos Diferidos a Largo Plazo		
e. Activos Intangibles			e. Fondos y Bienes de Terceros en Garantía y/o en Administración a Largo Plazo		
f. Depreciación, Deterioro y Amortización Acumulada de Bienes			f. Provisiones a Largo Plazo		
g. Activos Diferidos			<b>IIIB. Total de Pasivos No Circulantes (IIIB = a + b + c + d + e + f)</b>	0.0	0.0
h. Estimación por Pérdida o Deterioro de Activos no Circulantes	-5,254.4	-3,875.1	<b>II. Total del Pasivo (II = IIA + IIIB)</b>	2,119.5	2,109.3
i. Otros Activos no Circulantes			<b>HACIENDA PÚBLICA/PATRIMONIO</b>		
<b>IB. Total de Activos No Circulantes (IB = a + b + c + d + e + f + g + h + i)</b>	35,505.5	34,065.9	<b>IIIA. Hacienda Pública/Patrimonio Contribuido (IIIA = a + b + c)</b>	0.0	0.0
<b>I. Total del Activo (I = IA + IB)</b>	50,660.5	48,201.6	a. Aportaciones		
			b. Donaciones de Capital		
			c. Actualización de la Hacienda Pública/Patrimonio		
			<b>IIIB. Hacienda Pública/Patrimonio Generado (IIIB = a + b + c + d + e)</b>	48,541.0	46,092.3
			a. Resultados del Ejercicio (Ahorro/Desahorro)	2,448.7	3,954.9
			b. Resultados de Ejercicios Anteriores	46,092.3	42,137.4
			c. Revalúos		
			d. Reservas		
			e. Rectificaciones de Resultados de Ejercicios Anteriores		
			<b>IIIC. Exceso o Insuficiencia en la Actualización de la Hacienda Pública/Patrimonio (IIIC=a+b)</b>	0.0	0.0
			a. Resultado por Posición Monetaria		
			b. Resultado por Tenencia de Activos no Monetarios		
			<b>III. Total Hacienda Pública/Patrimonio (III = IIIA + IIIB + IIIC)</b>	48,541.0	46,092.3
			<b>IV. Total del Pasivo y Hacienda Pública/Patrimonio (IV = II + III)</b>	50,660.5	48,201.6

CUENTA PÚBLICA DEL GOBIERNO, ORGANISMOS AUXILIARES Y AUTÓNOMOS DEL ESTADO DE MÉXICO 2019

Universidad Politécnica de Chimalhuacán Informe Analítico de la Deuda Pública y Otros Pasivos - LDF Al 31 de Diciembre de 2018 y 2019							
Denominación de la Deuda Pública y Otros Pasivos (c)	Saldo al 31 de Diciembre de 2018 (d)	Disposiciones del Período (e)	Amortizaciones del Período (f)	Revaluaciones, Reclasificaciones y Otros Ajustes (g)	Saldo Final del Período (h) h=d+e-f+g	Pago de Intereses del Período (i)	Pago de Comisiones y demás Costos Asociados Durante el Período (j)
<b>1. Deuda Pública (1=A+B)</b>	0.0	0.0	0.0	0.0	0.0	0.0	
<b>A. Corto Plazo (A=a1+a2+a3)</b>	0.0	0.0	0.0	0.0	0.0	0.0	
a1) Instituciones de Crédito							
a2) Títulos y Valores							
a3) Arrendamientos Financieros							
<b>B. Largo Plazo (B=b1+b2+b3)</b>	0.0	0.0	0.0	0.0	0.0	0.0	
b1) Instituciones de Crédito							
b2) Títulos y Valores							
b3) Arrendamientos Financieros							
<b>2. Otros Pasivos</b>	2,109.3				2,119.5		
<b>3. Total de la Deuda Pública y Otros Pasivos (3=1+2)</b>	2,109.3	0.0	0.0	0.0	2,119.5		
<b>4. Deuda Contingente 1 (Informativo)</b>	0.0	0.0	0.0	0.0	0.0	0.0	
A. Deuda Contingente 1							
B. Deuda Contingente 2							
C. Deuda Contingente XX							
<b>5. Valor de Instrumentos Bono Cupón Cero 2 (Informativo)</b>	0.0	0.0	0.0	0.0	0.0	0.0	
A. Instrumento Bono Cupón Cero 1							
B. Instrumento Bono Cupón Cero 2							
C. Instrumento Bono Cupón Cero XX							

1 Se refiere a cualquier Financiamiento sin fuente o garantía de pago definida, que sea asumida de manera solidaria o subsidiaria por las Entidades Federativas con sus Municipios, organismos descentralizados y empresas de participación estatal mayoritaria y fideicomisos, locales o municipales, y por los Municipios con sus respectivos organismos descentralizados y empresas de participación municipal mayoritaria.

2 Se refiere al valor del Bono Cupón Cero que respalda el pago de los créditos asociados al mismo (Activo).

Obligaciones a Corto Plazo (k)	Monto Contratado (l)	Plazo Pactado (m)	Tasa de Interés (n)	Comisiones y Costos Relacionados (o)	Tasa Efectiva (p)
<b>6. Obligaciones a Corto Plazo (Informativo)</b>					
A. Crédito 1					
B. Crédito 2					
C. Crédito XX					



Universidad Politécnica de Chimalhuacán Informe Analítico de Obligaciones Diferentes de Financiamientos Al 31 de Diciembre de 2019 (Miles de Pesos)										
Denominación de las Obligaciones Diferentes de Financiamiento (c)	Fecha del Contrato (d)	Fecha de Inicio de Operación del Proyecto (e)	Fecha de Vencimiento (f)	Monto de la Inversión Pactado (g)	Plazo Pactado (h)	Monto Promedio Mensual del Pago de la Contraprestación (i)	Monto Promedio Mensual del Pago de la Contraprestación Correspondiente al Pago de Inversión (j)	Monto Pagado de la Inversión al XX de XXXX de 20XX (k)	Monto Pagado de la Inversión Actualizado al XX de XXXX de 20XX (l)	Saldo Pendiente por Pagar de la Inversión al XX de XXXX de 20XX (m = g - l)
<b>A. Asociaciones Público Privadas (APP's) (A=a+b+c+d)</b>				0.0		0.0	0.0			0.0
a) APP 1										0.0
b) APP 2										0.0
c) APP 3										0.0
d) APP XX										0.0
<b>B. Otros Instrumentos (B=a+b+c+d)</b>								0.0		0.0
a) Otro Instrumento 1										0.0
b) Otro Instrumento 2										0.0
c) Otro Instrumento 3										0.0
d) Otro Instrumento XX										0.0
<b>C. Total de Obligaciones Diferentes de Financiamiento (C=A+B)</b>				0.0		0.0	0.0			0.0

No Aplica

**Universidad Politécnica de Chimalhuacán**  
**Balance Presupuestario**  
**Del 1 de Enero al 31 de Diciembre de 2019**  
**(Miles de Pesos)**

Concepto	Estimado / Aprobado	Devengado	Recaudado / Pagado
<b>A. Ingresos Totales (A = A1+A2+A3)</b>	<b>16,162.8</b>	<b>17,706.9</b>	<b>17,706.9</b>
A1. Ingresos de Libre Disposición	16,162.8	17,696.7	17,696.7
A2. Transferencias Federales Etiquetadas		10.2	10.2
A3. Financiamiento Neto			
<b>B. Egresos Presupuestarios<sup>1</sup> (B = B1+B2)</b>	<b>16,162.8</b>	<b>16,680.3</b>	<b>16,680.3</b>
B1. Gasto No Etiquetado (sin incluir Amortización de la Deuda Pública)	16,162.8	16,680.3	16,680.3
B2. Gasto Etiquetado (sin incluir Amortización de la Deuda Pública)			
<b>C. Remanentes del Ejercicio Anterior (C = C1 + C2)</b>		<b>0.0</b>	<b>0.0</b>
C1. Remanentes de Ingresos de Libre Disposición Aplicados en el Período			
C2. Remanentes de Transferencias Federales Etiquetadas Aplicados en el Período			
<b>I. Balance Presupuestario (I = A - B + C)</b>	<b>0.0</b>	<b>1,026.6</b>	<b>1,026.6</b>
<b>II. Balance Presupuestario sin Financiamiento Neto (II = I - A3)</b>	<b>0.0</b>	<b>1,016.4</b>	<b>1,016.4</b>
<b>III. Balance Presupuestario sin Financiamiento Neto y sin Remanentes del Ejercicio Anterior (III= II - C)</b>	<b>0.0</b>	<b>1,016.4</b>	<b>1,016.4</b>

Concepto	Aprobado	Devengado	Pagado
<b>E. Intereses, Comisiones y Gastos de la Deuda (E = E1+E2)</b>	<b>0.0</b>	<b>0.0</b>	<b>0.0</b>
E1. Intereses, Comisiones y Gastos de la Deuda con Gasto No Etiquetado			
E2. Intereses, Comisiones y Gastos de la Deuda con Gasto Etiquetado			
<b>IV. Balance Primario (IV = III + E)</b>	<b>0.0</b>	<b>1,016.4</b>	<b>1,016.4</b>

Concepto	Estimado/ Aprobado	Devengado	Recaudado / Pagado
<b>F. Financiamiento (F = F1 + F2)</b>	<b>0.0</b>	<b>0.0</b>	<b>0.0</b>
F1. Financiamiento con Fuente de Pago de Ingresos de Libre Disposición			
F2. Financiamiento con Fuente de Pago de Transferencias Federales Etiquetadas			
<b>G. Amortización de la Deuda (G = G1 + G2)</b>	<b>0.0</b>	<b>0.0</b>	<b>0.0</b>
G1. Amortización de la Deuda Pública con Gasto No Etiquetado			
G2. Amortización de la Deuda Pública con Gasto Etiquetado			
<b>A3. Financiamiento Neto (A3 = F - G)</b>	<b>0.0</b>	<b>0.0</b>	<b>0.0</b>

Concepto	Estimado/ Aprobado	Devengado	Recaudado / Pagado
A1. Ingresos de Libre Disposición	16,162.8	17,696.7	17,696.7
<b>A3.1 Financiamiento Neto con Fuente de Pago de Ingresos de Libre Disposición (A3.1 = F1 - G1)</b>	<b>0.0</b>	<b>10.2</b>	<b>10.2</b>
F1. Financiamiento con Fuente de Pago de Ingresos de Libre Disposición		10.2	10.2
G1. Amortización de la Deuda Pública con Gasto No Etiquetado			
B1. Gasto No Etiquetado (sin incluir Amortización de la Deuda Pública)	16,162.8	16,680.3	16,680.3
C1. Remanentes de Ingresos de Libre Disposición Aplicados en el Período			
<b>V. Balance Presupuestario de Recursos Disponibles (V = A1 + A3.1 - B1 + C1)</b>	<b>0.0</b>	<b>1,026.6</b>	<b>1,026.6</b>
<b>VI. Balance Presupuestario de Recursos Disponibles sin Financiamiento Neto (VI = V - A3.1)</b>	<b>0.0</b>	<b>1,016.4</b>	<b>1,016.4</b>

Concepto	Estimado/ Aprobado	Devengado	Recaudado / Pagado
A2. Transferencias Federales Etiquetadas	0.0	0.0	0.0
<b>A3.2 Financiamiento Neto con Fuente de Pago de Transferencias Federales Etiquetadas (A3.2 = F2 - G2)</b>	<b>0.0</b>	<b>0.0</b>	<b>0.0</b>
F2. Financiamiento con Fuente de Pago de Transferencias Federales Etiquetadas			
G2. Amortización de la Deuda Pública con Gasto Etiquetado			
B2. Gasto Etiquetado (sin incluir Amortización de la Deuda Pública)	0.0	0.0	0.0
C2. Remanentes de Transferencias Federales Etiquetadas Aplicados en el Período			
<b>VII. Balance Presupuestario de Recursos Etiquetados (VII = A2 + A3.2 - B2 + C2)</b>	<b>0.0</b>	<b>0.0</b>	<b>0.0</b>
<b>VIII. Balance Presupuestario de Recursos Etiquetados sin Financiamiento Neto (VIII = VII - A3.2)</b>	<b>0.0</b>	<b>0.0</b>	<b>0.0</b>

Universidad Politécnica de Chimalhuacán						
Estado Analítico de Ingresos Detallado - LDF						
Del 1 de Enero al 31 de Diciembre de 2019						
(Miles de Pesos)						
Concepto	Ingreso					Diferencia
	Estimado	Ampliaciones/ (Reducciones)	Modificado	Devengado	Recaudado	
<b>Ingresos de Libre Disposición</b>			0.0			0.0
A. Impuestos			0.0			0.0
B. Cuotas y Aportaciones de Seguridad Social			0.0			0.0
C. Contribuciones de Mejoras			0.0			0.0
D. Derechos			0.0			0.0
E. Productos			0.0	4.6		-4.6
F. Aprovechamientos			0.0			0.0
G. Ingresos por Ventas de Bienes y Servicios	2,639.1	-2,639.1	0.0	1.4	1.4	-1.4
<b>H. Participaciones</b>	0.0	0.0	0.0	0.0	0.0	0.0
<b>(H=h1+h2+h3+h4+h5+h6+h7+h8+h9+h10+h11)</b>						
h1) Fondo General de Participaciones			0.0			0.0
h2) Fondo de Fomento Municipal			0.0			0.0
h3) Fondo de Fiscalización y Recaudación			0.0			0.0
h4) Fondo de Compensación			0.0			0.0
h5) Fondo de Extracción de Hidrocarburos			0.0			0.0
h6) Impuesto Especial Sobre Producción y Servicios			0.0			0.0
h7) 0.136% de la Recaudación Federal Participable			0.0			0.0
h8) 3.17% Sobre Extracción de Petróleo			0.0			0.0
h9) Gasolinas y Diésel			0.0			0.0
h10) Fondo del Impuesto Sobre la Renta			0.0			0.0
h11) Fondo de Estabilización de los Ingresos de las Entidades Federativas			0.0			0.0
<b>I. Incentivos Derivados de la Colaboración Fiscal (I=i1+i2+i3+i4+i5)</b>	0.0	0.0	0.0	0.0	0.0	0.0
i1) Tenencia o Uso de Vehículos			0.0			0.0
i2) Fondo de Compensación ISAN			0.0			0.0
i3) Impuesto Sobre Automóviles Nuevos			0.0			0.0
i4) Fondo de Compensación de Repecos-Intermedios			0.0			0.0
i5) Otros Incentivos Económicos			0.0			0.0
J. Transferencias			0.0			0.0
<b>K. Convenios</b>	13,523.7	5,176.5	18,700.2	17,690.7	17,690.7	1,009.5
k1) Otros Convenios y Subsidios	13,523.7	5,176.5	18,700.2	17,690.7	17,690.7	1,009.5
<b>L. Otros Ingresos de Libre Disposición (L=l1+l2)</b>	0.0	0.0	0.0	0.0	0.0	0.0
l1) Participaciones en Ingresos Locales			0.0			0.0
l2) Otros Ingresos de Libre Disposición			0.0			0.0
<b>I. Total de Ingresos de Libre Disposición</b>			0.0			0.0
<b>(I=A+B+C+D+E+F+G+H+I+J+K+L)</b>	16,162.8	2,537.4	18,700.2	17,696.7	17,696.7	1,003.5
<b>Ingresos Excedentes de Ingresos de Libre Disposición</b>			0.0			0.0
<b>Transferencias Federales Etiquetadas</b>			0.0			0.0
<b>A. Aportaciones (A=a1+a2+a3+a4+a5+a6+a7+a8)</b>	0.0	0.0	0.0	0.0	0.0	0.0
a1) Fondo de Aportaciones para la Nómina Educativa y Gasto Operativo			0.0			0.0
a2) Fondo de Aportaciones para los Servicios de Salud			0.0			0.0
a3) Fondo de Aportaciones para la Infraestructura Social			0.0			0.0
a4) Fondo de Aportaciones para el Fortalecimiento de los Municipios y de las Demarcaciones Territoriales del Distrito Federal			0.0			0.0
a5) Fondo de Aportaciones Múltiples			0.0			0.0
a6) Fondo de Aportaciones para la Educación Tecnológica y de Adultos			0.0			0.0
a7) Fondo de Aportaciones para la Seguridad Pública de los Estados y del Distrito Federal			0.0			0.0
a8) Fondo de Aportaciones para el Fortalecimiento de las Entidades Federativas			0.0			0.0
<b>B. Convenios (B=b1+b2+b3+b4)</b>	0.0	0.0	0.0	0.0	0.0	0.0
b1) Convenios de Protección Social en Salud			0.0			0.0
b2) Convenios de Descentralización			0.0			0.0
b3) Convenios de Reasignación			0.0			0.0
b4) Otros Convenios y Subsidios			0.0			0.0
<b>C. Fondos Distintos de Aportaciones (C=c1+c2)</b>	0.0	0.0	0.0	0.0	0.0	0.0
c1) Fondo para Entidades Federativas y Municipios Productores de Hidrocarburos			0.0			0.0
c2) Fondo Minero			0.0			0.0
D. Transferencias, Subsidios y Subvenciones, y Pensiones y Jubilaciones			0.0			0.0
E. Otras Transferencias Federales Etiquetadas			0.0			0.0
<b>II. Total de Transferencias Federales Etiquetadas (II = A + B + C + D + E)</b>	0.0	0.0	0.0	0.0	0.0	0.0
<b>III. Ingresos Derivados de Financiamientos (III = A)</b>	0.0	0.0	0.0	10.2	10.2	-10.2
A. Ingresos Derivados de Financiamientos			0.0	10.2	10.2	-10.2
<b>IV. Total de Ingresos (IV = I + II + III)</b>	16,162.8	2,537.4	18,700.2	17,706.9	17,706.9	993.3
<b>Datos Informativos</b>			0.0			0.0
1. Ingresos Derivados de Financiamientos con Fuente de Pago de Ingresos de Libre Disposición			0.0			0.0
2. Ingresos Derivados de Financiamientos con Fuente de Pago de Transferencias Federales Etiquetadas			0.0			0.0
3. Ingresos Derivados de Financiamientos (3 = 1 + 2)	0.0	0.0	0.0	0.0	0.0	0.0

CUENTA PÚBLICA DEL GOBIERNO, ORGANISMOS AUXILIARES Y AUTÓNOMOS DEL ESTADO DE MÉXICO 2019

Universidad Politécnica de Chimalhuacán Estado Analítico del Ejercicio del Presupuesto de Egresos Detallado - LDF Clasificación por Objeto del Gasto (Capítulo y Concepto) Del 1 de Enero al 31 de Diciembre de 2019 (Miles de Pesos)						
Concepto	Egresos					Subejercicio
	Aprobado	Ampliaciones/ (Reducciones)	Modificado	Devengado	Pagado	
<b>I. Gasto No Etiquetado (I=A+B+C+D+E+F+G+H+I)</b>	<b>16,162.8</b>	<b>2,537.4</b>	<b>18,700.2</b>	<b>16,680.3</b>	<b>16,680.3</b>	<b>2,019.9</b>
<b>A. Servicios Personales (A=a1+a2+a3+a4+a5+a6+a7)</b>	<b>9,039.4</b>	<b>710.0</b>	<b>9,749.4</b>	<b>9,261.8</b>	<b>9,261.8</b>	<b>487.6</b>
a1) Remuneraciones al Personal de Carácter Permanente	6,899.2	-937.1	5,962.1	5,913.5	5,913.5	48.6
a2) Remuneraciones al Personal de Carácter Transitorio			0.0			0.0
a3) Remuneraciones Adicionales y Especiales	732.2	1,287.6	2,019.8	1,854.6	1,854.6	165.2
a4) Seguridad Social	1,033.1	363.2	1,396.3	1,322.0	1,322.0	74.3
a5) Otras Prestaciones Sociales y Económicas	316.2	44.9	361.1	161.6	161.6	199.5
a6) Previsiones			0.0			0.0
a7) Pago de Estímulos a Servidores Públicos	58.7	-48.6	10.1	10.1	10.1	0.0
<b>B. Materiales y Suministros (B=b1+b2+b3+b4+b5+b6+b7+b8+b9)</b>	<b>1,292.8</b>	<b>154.3</b>	<b>1,447.1</b>	<b>1,435.6</b>	<b>1,435.6</b>	<b>11.5</b>
b1) Materiales de Administración, Emisión de Documentos y Artículos Oficiales	919.4	126.4	1,045.8	1,035.1	1,035.1	10.7
b2) Alimentos y Utensilios	45.6	-12.4	33.2	32.4	32.4	0.8
b3) Materias Primas y Materiales de Producción y Comercialización			0.0			0.0
b4) Materiales y Artículos de Construcción y de Reparación	69.7	-17.7	52.0	52.0	52.0	0.0
b5) Productos Químicos, Farmacéuticos y de Laboratorio	16.0	-4.5	11.5	11.5	11.5	0.0
b6) Combustibles, Lubricantes y Aditivos	215.6	-17.8	197.8	197.8	197.8	0.0
b7) Vestuario, Blancos, Prendas de Protección y Artículos Deportivos	15.9	67.8	83.7	83.7	83.7	0.0
b8) Materiales y Suministros Para Seguridad			0.0			0.0
b9) Herramientas, Refacciones y Accesorios Menores	10.6	12.5	23.1	23.1	23.1	0.0
<b>C. Servicios Generales (C=c1+c2+c3+c4+c5+c6+c7+c8+c9)</b>	<b>2,725.7</b>	<b>1,024.2</b>	<b>3,749.9</b>	<b>2,240.2</b>	<b>2,240.2</b>	<b>1,509.7</b>
c1) Servicios Básicos	29.2	-19.6	9.6	9.6	9.6	0.0
c2) Servicios de Arrendamiento	18.5	-9.3	9.2	9.0	9.0	0.2
c3) Servicios Profesionales, Científicos, Técnicos y Otros Servicios	375.0	172.2	547.2	547.2	547.2	0.0
c4) Servicios Financieros, Bancarios y Comerciales	855.5	-77.8	777.7	50.6	50.6	727.1
c5) Servicios de Instalación, Reparación, Mantenimiento y Conservación	316.0	852.6	1,168.6	1,162.6	1,162.6	6.0
c6) Servicios de Comunicación Social y Publicidad	50.0	70.9	120.9	120.7	120.7	0.2
c7) Servicios de Traslado y Viáticos	47.9	55.7	103.6	103.6	103.6	0.0
c8) Servicios Oficiales	10.6	-10.6	0.0	0.0	0.0	0.0
c9) Otros Servicios Generales	1,023.0	-9.9	1,013.1	236.9	236.9	776.2
<b>D. Transferencias, Asignaciones, Subsidios y Otras Ayudas (D=d1+d2+d3+d4+d5+d6+d7+d8+d9)</b>	<b>0.0</b>	<b>0.0</b>	<b>0.0</b>	<b>0.0</b>	<b>0.0</b>	<b>0.0</b>
d1) Transferencias Internas y Asignaciones al Sector Público			0.0			0.0
d2) Transferencias al Resto del Sector Público			0.0			0.0
d3) Subsidios y Subvenciones			0.0			0.0
d4) Ayudas Sociales			0.0			0.0
d5) Pensiones y Jubilaciones			0.0			0.0
d6) Transferencias a Fideicomisos, Mandatos y Otros Análogos			0.0			0.0
d7) Transferencias a la Seguridad Social			0.0			0.0
d8) Donativos			0.0			0.0
d9) Transferencias al Exterior			0.0			0.0
<b>E. Bienes Muebles, Inmuebles e Intangibles (E=e1+e2+e3+e4+e5+e6+e7+e8+e9)</b>	<b>3,104.9</b>	<b>648.9</b>	<b>3,753.8</b>	<b>3,742.7</b>	<b>3,742.7</b>	<b>11.1</b>
e1) Mobiliario y Equipo de Administración	3,083.6	648.9	3,732.5	3,721.8	3,721.8	10.7
e2) Mobiliario y Equipo Educativo y Recreativo	21.3	0.0	21.3	20.9	20.9	0.4
e3) Equipo e Instrumental Médico y de Laboratorio			0.0			0.0
e4) Vehículos y Equipo de Transporte			0.0			0.0
e5) Equipo de Defensa y Seguridad			0.0			0.0
e6) Maquinaria, Otros Equipos y Herramientas			0.0			0.0
e7) Activos Biológicos			0.0			0.0
e8) Bienes Inmuebles			0.0			0.0
e9) Activos Intangibles			0.0			0.0
<b>F. Inversión Pública (F=f1+f2+f3)</b>	<b>0.0</b>	<b>0.0</b>	<b>0.0</b>	<b>0.0</b>	<b>0.0</b>	<b>0.0</b>
f1) Obra Pública en Bienes de Dominio Público			0.0			0.0
f2) Obra Pública en Bienes Propios			0.0			0.0
f3) Proyectos Productivos y Acciones de Fomento			0.0			0.0
<b>G. Inversiones Financieras y Otras Provisiones (G=g1+g2+g3+g4+g5+g6+g7)</b>	<b>0.0</b>	<b>0.0</b>	<b>0.0</b>	<b>0.0</b>	<b>0.0</b>	<b>0.0</b>
g1) Inversiones Para el Fomento de Actividades Productivas			0.0			0.0
g2) Acciones y Participaciones de Capital			0.0			0.0
g3) Compra de Títulos y Valores			0.0			0.0
g4) Concesión de Préstamos			0.0			0.0
g5) Inversiones en Fideicomisos, Mandatos y Otros Análogos			0.0			0.0
Fideicomiso de Desastres Naturales (Informativo)			0.0			0.0
g6) Otras Inversiones Financieras			0.0			0.0
g7) Provisiones para Contingencias y Otras Erogaciones Especiales			0.0			0.0
<b>H. Participaciones y Aportaciones (H=h1+h2+h3)</b>	<b>0.0</b>	<b>0.0</b>	<b>0.0</b>	<b>0.0</b>	<b>0.0</b>	<b>0.0</b>
h1) Participaciones			0.0			0.0
h2) Aportaciones			0.0			0.0
h3) Convenios			0.0			0.0
<b>I. Deuda Pública (I=i1+i2+i3+i4+i5+i6+i7)</b>	<b>0.0</b>	<b>0.0</b>	<b>0.0</b>	<b>0.0</b>	<b>0.0</b>	<b>0.0</b>
i1) Amortización de la Deuda Pública			0.0			0.0
i2) Intereses de la Deuda Pública			0.0			0.0
i3) Comisiones de la Deuda Pública			0.0			0.0
i4) Gastos de la Deuda Pública			0.0			0.0
i5) Costo por Coberturas			0.0			0.0
i6) Apoyos Financieros			0.0			0.0
i7) Adeudos de Ejercicios Fiscales Anteriores (ADEFAS)			0.0			0.0

Concepto	Egresos					Subejercicio
	Aprobado	Ampliaciones/ (Reducciones)	Modificado	Devengado	Pagado	
<b>II. Gasto Etiquetado (II=A+B+C+D+E+F+G+H+I)</b>	0.0	0.0	0.0	0.0	0.0	0.0
<b>A. Servicios Personales (A=a1+a2+a3+a4+a5+a6+a7)</b>	0.0	0.0	0.0	0.0	0.0	0.0
a1) Remuneraciones al Personal de Carácter Permanente			0.0	0.0	0.0	0.0
a2) Remuneraciones al Personal de Carácter Transitorio			0.0	0.0	0.0	0.0
a3) Remuneraciones Adicionales y Especiales			0.0	0.0	0.0	0.0
a4) Seguridad Social			0.0	0.0	0.0	0.0
a5) Otras Prestaciones Sociales y Económicas			0.0	0.0	0.0	0.0
a6) Previsiones			0.0	0.0	0.0	0.0
a7) Pago de Estímulos a Servidores Públicos			0.0	0.0	0.0	0.0
<b>B. Materiales y Suministros (B=b1+b2+b3+b4+b5+b6+b7+b8+b9)</b>	0.0	0.0	0.0	0.0	0.0	0.0
b1) Materiales de Administración, Emisión de Documentos y Artículos Oficiales			0.0	0.0	0.0	0.0
b2) Alimentos y Utensilios			0.0	0.0	0.0	0.0
b3) Materias Primas y Materiales de Producción y Comercialización			0.0	0.0	0.0	0.0
b4) Materiales y Artículos de Construcción y de Reparación			0.0	0.0	0.0	0.0
b5) Productos Químicos, Farmacéuticos y de Laboratorio			0.0	0.0	0.0	0.0
b6) Combustibles, Lubricantes y Aditivos			0.0	0.0	0.0	0.0
b7) Vestuario, Blancos, Prendas de Protección y Artículos Deportivos			0.0	0.0	0.0	0.0
b8) Materiales y Suministros Para Seguridad			0.0	0.0	0.0	0.0
b9) Herramientas, Refacciones y Accesorios Menores			0.0	0.0	0.0	0.0
<b>C. Servicios Generales (C=c1+c2+c3+c4+c5+c6+c7+c8+c9)</b>	0.0	0.0	0.0	0.0	0.0	0.0
c1) Servicios Básicos			0.0	0.0	0.0	0.0
c2) Servicios de Arrendamiento			0.0	0.0	0.0	0.0
c3) Servicios Profesionales, Científicos, Técnicos y Otros Servicios			0.0	0.0	0.0	0.0
c4) Servicios Financieros, Bancarios y Comerciales			0.0	0.0	0.0	0.0
c5) Servicios de Instalación, Reparación, Mantenimiento y Conservación			0.0	0.0	0.0	0.0
c6) Servicios de Comunicación Social y Publicidad			0.0	0.0	0.0	0.0
c7) Servicios de Traslado y Viáticos			0.0	0.0	0.0	0.0
c8) Servicios Oficiales			0.0	0.0	0.0	0.0
c9) Otros Servicios Generales			0.0	0.0	0.0	0.0
<b>D. Transferencias, Asignaciones, Subsidios y Otras Ayudas (D=d1+d2+d3+d4+d5+d6+d7+d8+d9)</b>	0.0	0.0	0.0	0.0	0.0	0.0
d1) Transferencias Internas y Asignaciones al Sector Público			0.0	0.0	0.0	0.0
d2) Transferencias al Resto del Sector Público			0.0	0.0	0.0	0.0
d3) Subsidios y Subvenciones			0.0	0.0	0.0	0.0
d4) Ayudas Sociales			0.0	0.0	0.0	0.0
d5) Pensiones y Jubilaciones			0.0	0.0	0.0	0.0
d6) Transferencias a Fideicomisos, Mandatos y Otros Análogos			0.0	0.0	0.0	0.0
d7) Transferencias a la Seguridad Social			0.0	0.0	0.0	0.0
d8) Donativos			0.0	0.0	0.0	0.0
d9) Transferencias al Exterior			0.0	0.0	0.0	0.0
<b>E. Bienes Muebles, Inmuebles e Intangibles (E=e1+e2+e3+e4+e5+e6+e7+e8+e9)</b>	0.0	0.0	0.0	0.0	0.0	0.0
e1) Mobiliario y Equipo de Administración			0.0	0.0	0.0	0.0
e2) Mobiliario y Equipo Educativo y Recreativo			0.0	0.0	0.0	0.0
e3) Equipo e Instrumental Médico y de Laboratorio			0.0	0.0	0.0	0.0
e4) Vehículos y Equipo de Transporte			0.0	0.0	0.0	0.0
e5) Equipo de Defensa y Seguridad			0.0	0.0	0.0	0.0
e6) Maquinaria, Otros Equipos y Herramientas			0.0	0.0	0.0	0.0
e7) Activos Biológicos			0.0	0.0	0.0	0.0
e8) Bienes Inmuebles			0.0	0.0	0.0	0.0
e9) Activos Intangibles			0.0	0.0	0.0	0.0
<b>F. Inversión Pública (F=f1+f2+f3)</b>	0.0	0.0	0.0	0.0	0.0	0.0
f1) Obra Pública en Bienes de Dominio Público			0.0	0.0	0.0	0.0
f2) Obra Pública en Bienes Propios			0.0	0.0	0.0	0.0
f3) Proyectos Productivos y Acciones de Fomento			0.0	0.0	0.0	0.0
<b>G. Inversiones Financieras y Otras Provisiones (G=g1+g2+g3+g4+g5+g6+g7)</b>	0.0	0.0	0.0	0.0	0.0	0.0
g1) Inversiones Para el Fomento de Actividades Productivas			0.0	0.0	0.0	0.0
g2) Acciones y Participaciones de Capital			0.0	0.0	0.0	0.0
g3) Compra de Títulos y Valores			0.0	0.0	0.0	0.0
g4) Concesión de Préstamos			0.0	0.0	0.0	0.0
g5) Inversiones en Fideicomisos, Mandatos y Otros Análogos			0.0	0.0	0.0	0.0
Fideicomiso de Desastres Naturales (Informativo)			0.0	0.0	0.0	0.0
g6) Otras Inversiones Financieras			0.0	0.0	0.0	0.0
g7) Provisiones para Contingencias y Otras Erogaciones Especiales			0.0	0.0	0.0	0.0
<b>H. Participaciones y Aportaciones (H=h1+h2+h3)</b>	0.0	0.0	0.0	0.0	0.0	0.0
h1) Participaciones			0.0	0.0	0.0	0.0
h2) Aportaciones			0.0	0.0	0.0	0.0
h3) Convenios			0.0	0.0	0.0	0.0
<b>I. Deuda Pública (I=i1+i2+i3+i4+i5+i6+i7)</b>	0.0	0.0	0.0	0.0	0.0	0.0
i1) Amortización de la Deuda Pública			0.0	0.0	0.0	0.0
i2) Intereses de la Deuda Pública			0.0	0.0	0.0	0.0
i3) Comisiones de la Deuda Pública			0.0	0.0	0.0	0.0
i4) Gastos de la Deuda Pública			0.0	0.0	0.0	0.0
i5) Costo por Coberturas			0.0	0.0	0.0	0.0
i6) Apoyos Financieros			0.0	0.0	0.0	0.0
i7) Adeudos de Ejercicios Fiscales Anteriores (ADEFAS)			0.0	0.0	0.0	0.0
<b>III. Total de Egresos (III = I + II)</b>	16,162.8	2,537.4	18,700.2	16,680.3	16,680.3	2,019.9

Universidad Politécnica de Chimalhuacán Estado Analítico del Ejercicio del Presupuesto de Egresos Detallado Clasificación Administrativa Del 1 de Enero al 31 de Diciembre de 2019 (Miles de Pesos)						
Concepto ©	Egresos					Subejercicio
	Aprobado	Ampliaciones/ (Reducciones)	Modificado	Devengado	Pagado	
I. Gasto No Etiquetado (I=A+B+C+D+E+F+G+H)	16,162.8	2,537.4	18,700.2	16,680.3	16,680.3	2,019.9
210C410000 Universidad Politécnica de Chimalhuacán	16,162.8	2,537.4	18,700.2	16,680.3	16,680.3	2,019.9
II. Gasto Etiquetado (II=A+B+C+D+E+F+G+H)	0.0	0.0	0.0	0.0	0.0	0.0
Nombre del Ente Público (Clave del Organismo)			0.0			0.0
III. Total de Egresos (III = I + II)	16,162.8	2,537.4	18,700.2	16,680.3	16,680.3	2,019.9

Universidad Politécnica de Chimalhuacán Estado Analítico del Ejercicio del Presupuesto de Egresos Detallado Clasificación Funcional (Finalidad y Función) Del 1 de Enero al 31 de Diciembre de 2019 (Miles de Pesos)						
Concepto (c)	Egresos					Subejercicio
	Aprobado (d)	Ampliaciones/ (Reducciones)	Modificado	Devengado	Pagado	
<b>I. Gasto no Etiquetado (I=A+B+C+D)</b>	16,162.8	2,537.4	18,700.2	16,680.3	16,680.3	2,019.9
<b>A. Gobierno (A=a1+a2+a3+a4+a5+a6+a7+a8)</b>	0.0	0.0	0.0	0.0	0.0	0.0
a1) Legislación			0.0			0.0
a2) Justicia			0.0			0.0
a3) Coordinación de la Política de Gobierno			0.0			0.0
a4) Relaciones Exteriores			0.0			0.0
a5) Asuntos Financieros y Hacendarios			0.0			0.0
a6) Seguridad Nacional			0.0			0.0
a7) Asuntos de Orden Público y de Seguridad Interior			0.0			0.0
a8) Otros Servicios Generales			0.0			0.0
<b>B. Desarrollo Social (B=b1+b2+b3+b4+b5+b6+b7)</b>	16,162.8	2,537.4	18,700.2	16,680.3	16,680.3	2,019.9
b1) Protección Ambiental			0.0			0.0
b2) Vivienda y Servicios a la Comunidad			0.0			0.0
b3) Salud			0.0			0.0
b4) Recreación, Cultura y Otras Manifestaciones Sociales			0.0			0.0
b5) Educación	16,162.8	2,537.4	18,700.2	16,680.3	16,680.3	2,019.9
b6) Protección Social			0.0			0.0
b7) Otros Asuntos Sociales			0.0			0.0
<b>C. Desarrollo Económico (C=c1+c2+c3+c4+c5+c6+c7+c8+c9)</b>	0.0	0.0	0.0	0.0	0.0	0.0
c1) Asuntos Económicos, Comerciales y Laborales en General			0.0			0.0
c2) Agropecuaria, Silvicultura, Pesca y Caza			0.0			0.0
c3) Combustibles y Energía			0.0			0.0
c4) Minería, Manufacturas y Construcción			0.0			0.0
c5) Transporte			0.0			0.0
c6) Comunicaciones			0.0			0.0
c7) Turismo			0.0			0.0
c8) Ciencia, Tecnología e Innovación			0.0			0.0
c9) Otras Industrias y Otros Asuntos Económicos			0.0			0.0
<b>D. Otras no Clasificadas en Funciones Anteriores (D=d1+d2+d3+d4)</b>	0.0	0.0	0.0	0.0	0.0	0.0
d1) Transacciones de la Deuda Pública / Costo Financiero de la Deuda			0.0			0.0
d2) Transferencias, Participaciones y Aportaciones Entre Diferentes Niveles y Órdenes de Gobierno			0.0			0.0
d3) Saneamiento del Sistema Financiero			0.0			0.0
d4) Adeudos de Ejercicios Fiscales Anteriores			0.0			0.0
<b>II. Gasto Etiquetado (II=A+B+C+D)</b>	0.0	0.0	0.0	0.0	0.0	0.0
<b>A. Gobierno (A=a1+a2+a3+a4+a5+a6+a7+a8)</b>	0.0	0.0	0.0	0.0	0.0	0.0
a1) Legislación			0.0			0.0
a2) Justicia			0.0			0.0
a3) Coordinación de la Política de Gobierno			0.0			0.0
a4) Relaciones Exteriores			0.0			0.0
a5) Asuntos Financieros y Hacendarios			0.0			0.0
a6) Seguridad Nacional			0.0			0.0
a7) Asuntos de Orden Público y de Seguridad Interior			0.0			0.0
a8) Otros Servicios Generales			0.0			0.0
<b>B. Desarrollo Social (B=b1+b2+b3+b4+b5+b6+b7)</b>	0.0	0.0	0.0	0.0	0.0	0.0
b1) Protección Ambiental			0.0			0.0
b2) Vivienda y Servicios a la Comunidad			0.0			0.0
b3) Salud			0.0			0.0
b4) Recreación, Cultura y Otras Manifestaciones Sociales			0.0			0.0
b5) Educación			0.0			0.0
b6) Protección Social			0.0			0.0
b7) Otros Asuntos Sociales			0.0			0.0
<b>C. Desarrollo Económico (C=c1+c2+c3+c4+c5+c6+c7+c8+c9)</b>	0.0	0.0	0.0	0.0	0.0	0.0
c1) Asuntos Económicos, Comerciales y Laborales en General			0.0			0.0
c2) Agropecuaria, Silvicultura, Pesca y Caza			0.0			0.0
c3) Combustibles y Energía			0.0			0.0
c4) Minería, Manufacturas y Construcción			0.0			0.0
c5) Transporte			0.0			0.0
c6) Comunicaciones			0.0			0.0
c7) Turismo			0.0			0.0
c8) Ciencia, Tecnología e Innovación			0.0			0.0
c9) Otras Industrias y Otros Asuntos Económicos			0.0			0.0
<b>D. Otras no Clasificadas en Funciones Anteriores (D=d1+d2+d3+d4)</b>	0.0	0.0	0.0	0.0	0.0	0.0
d1) Transacciones de la Deuda Pública / Costo Financiero de la Deuda			0.0			0.0
d2) Transferencias, Participaciones y Aportaciones Entre Diferentes Niveles y Órdenes de Gobierno			0.0			0.0
d3) Saneamiento del Sistema Financiero			0.0			0.0
d4) Adeudos de Ejercicios Fiscales Anteriores			0.0			0.0
<b>III. Total de Egresos (III = I + II)</b>	16,162.8	2,537.4	18,700.2	16,680.3	16,680.3	2,019.9

Universidad Politécnica de Chimalhuacán Estado Analítico del Ejercicio del Presupuesto de Egresos Detallado Clasificación de Servicios Personales por Categoría Del 1 de Enero al 31 de Diciembre de 2019 (Miles de Pesos)						
Concepto (c)	Egresos					Subejercicio
	Aprobado	Ampliaciones/ (Reducciones)	Modificado	Devengado	Pagado	
<b>I. Gasto no Etiquetado (I=A+B+C+D+E+F)</b>	9,039.4	710.0	9,749.4	9,261.8	9,261.8	487.6
A. Personal Administrativo y de Servicio Público	9,039.4	710.0	9,749.4	9,261.8	9,261.8	487.6
B. Magisterio			0.0			0.0
<b>C. Servicios de Salud (C=c1+c2)</b>	0.0	0.0	0.0	0.0	0.0	0.0
c1) Personal Administrativo			0.0			0.0
c2) Personal Médico, Paramédico y afín			0.0			0.0
D. Seguridad Pública			0.0			0.0
<b>E. Gastos asociados a la implementación de nuevas leyes federales o reformas a las mismas (E = e1 + e2)</b>	0.0	0.0	0.0	0.0	0.0	0.0
e1) Nombre del Programa o Ley 1			0.0			0.0
e2) Nombre del Programa o Ley 2			0.0			0.0
F. Sentencias laborales definitivas			0.0			0.0
			0.0			0.0
<b>II. Gasto Etiquetado (II=A+B+C+D+E+F)</b>	0.0	0.0	0.0	0.0	0.0	0.0
A. Personal Administrativo y de Servicio Público			0.0			0.0
B. Magisterio			0.0			0.0
<b>C. Servicios de Salud (C=c1+c2)</b>	0.0	0.0	0.0	0.0	0.0	0.0
c1) Personal Administrativo			0.0			0.0
c2) Personal Médico, Paramédico y afín			0.0			0.0
D. Seguridad Pública			0.0			0.0
<b>E. Gastos asociados a la implementación de nuevas leyes federales o reformas a las mismas (E = e1 + e2)</b>	0.0	0.0	0.0	0.0	0.0	0.0
e1) Nombre del Programa o Ley 1			0.0			0.0
e2) Nombre del Programa o Ley 2			0.0			0.0
F. Sentencias laborales definitivas			0.0			0.0
<b>III. Total del Gasto en Servicios Personales (III = I + II)</b>	9,039.4	710.0	9,749.4	9,261.8	9,261.8	487.6