

# UNIVERSIDAD POLITÉCNICA DE CHIMALHUACÁN

## UPCHI



CONTENIDO		PÁGINA
I.	INFORMACIÓN CONTABLE	
	ESTADO DE SITUACIÓN FINANCIERA	5
	ESTADO DE ACTIVIDADES	6
	ESTADO DE VARIACIÓN EN LA HACIENDA PÚBLICA	7
	ESTADO DE CAMBIOS EN LA SITUACIÓN FINANCIERA	8
	ESTADO DE FLUJOS DE EFECTIVO	9
	ESTADO ANALÍTICO DEL ACTIVO	10
	ESTADO ANALÍTICO DE LA DEUDA Y OTROS PASIVOS	11
	NOTAS A LOS ESTADOS FINANCIEROS	12
II.	INFORMACIÓN PRESUPUESTARIA	25
III.	INFORMACIÓN PROGRAMÁTICA	39
IV.	ANEXOS ESTABLECIDOS EN DIFERENTES ORDENAMIENTOS	49
V.	FORMATOS PARA EL CUMPLIMIENTO DE LA LEY DE DISCIPLINA FINANCIERA DE LAS ENTIDADES FEDERATIVAS Y LOS MUNICIPIOS	53



U P CHI

Universidad Politécnica de Chimalhuacán  
Estado de Situación Financiera  
Al 31 de Diciembre de 2020 y 2019  
(Miles de Pesos)

Concepto	Año		Concepto	Año	
	2020	2019		2020	2019
<b>ACTIVO</b>			<b>PASIVO</b>		
<i>Activo Circulante</i>			<i>Pasivo Circulante</i>		
Efectivo y Equivalentes	10,221.6	14,662.5	Cuentas por Pagar a Corto Plazo	2,120.2	2,119.5
Derechos a Recibir Efectivo o Equivalentes	492.5	492.5	Documentos por Pagar a Corto Plazo		
Derechos a Recibir Bienes o Servicios			Porción a Corto Plazo de la Deuda Pública a Largo Plazo		
Inventarios			Títulos y Valores a Corto Plazo		
Almacenes			Pasivos Diferidos a Corto Plazo		
Estimación por Pérdida o Deterioro de Activos Circulantes			Fondos y Bienes de Terceros en Garantía y/o Administración a Corto Plazo		
Otros Activos Circulantes			Provisiones a Corto Plazo		
<i>Total de Activos Circulantes</i>	<b>10,714.1</b>	<b>15,155.0</b>	Otros Pasivos a Corto Plazo		
			<i>Total de Pasivos Circulantes</i>	<b>2,120.2</b>	<b>2,119.5</b>
<i>Activo No Circulante</i>			<i>Pasivo No Circulante</i>		
Inversiones Financieras a Largo Plazo			Cuentas por Pagar a Largo Plazo		
Derechos a Recibir Efectivo o Equivalentes a Largo Plazo			Documentos por Pagar a Largo Plazo		
Bienes Inmuebles, Infraestructura y Construcciones en Proceso	26,000.0	26,000.0	Deuda Pública a Largo Plazo		
Bienes Muebles	17,442.5	14,759.9	Pasivos Diferidos a Largo Plazo		
Activos Intangibles			Fondos y Bienes de Terceros en Garantía y/o en Administración a Largo Plazo		
Depreciación, Deterioro y Amortización Acumulada de Bienes	-6,810.6	-5,254.4	Provisiones a Largo Plazo		
Activos Diferidos					
Estimación por Pérdida o Deterioro de Activos no Circulantes			<i>Total de Pasivos No Circulantes</i>	<b>.0</b>	<b>.0</b>
Otros Activos no Circulantes					
<i>Total de Activos No Circulantes</i>	<b>36,631.9</b>	<b>35,505.5</b>	<i>Total del Pasivo</i>	<b>2,120.2</b>	<b>2,119.5</b>
<i>Total del Activo</i>	<b>47,346.0</b>	<b>50,660.5</b>	<b>HACIENDA PÚBLICA/ PATRIMONIO</b>		
			<i>Hacienda Pública/Patrimonio Contribuido</i>	<b>.0</b>	<b>.0</b>
			Aportaciones		
			Donaciones de Capital		
			Actualización de la Hacienda Pública / Patrimonio		
			<i>Hacienda Pública/Patrimonio Generado</i>	<b>45,225.8</b>	<b>48,541.0</b>
			Resultados del Ejercicio (Ahorro / Desahorro)	3,624.3	2,448.7
			Resultados de Ejercicios Anteriores	41,601.5	46,092.3
			Revalúos		
			Reservas		
			Rectificaciones de Resultados de Ejercicios Anteriores		
			<i>Exceso o Insuficiencia en la Actualización de la Hacienda Pública/Patrimonio</i>	<b>.0</b>	<b>.0</b>
			Resultado por Posición Monetaria		
			Resultado por Tenencia de Activos no Monetarios		
			<i>Total Hacienda Pública/ Patrimonio</i>	<b>45,225.8</b>	<b>48,541.0</b>
			<i>Total del Pasivo y Hacienda Pública / Patrimonio</i>	<b>47,346.0</b>	<b>50,660.5</b>

CUENTA PÚBLICA DEL GOBIERNO, ORGANISMOS AUXILIARES Y AUTÓNOMOS DEL ESTADO DE MÉXICO 2020

Universidad Politécnica de Chimalhuacán  
Estado de Actividades  
Del 1 de Enero al 31 de Diciembre de 2020 y 2019  
( Miles de Pesos )

Concepto	2020	2019
<b>INGRESOS Y OTROS BENEFICIOS</b>		
<b>Ingresos de la Gestión</b>	.0	.0
Impuestos		
Cuotas y Aportaciones de Seguridad Social		
Contribuciones de Mejoras		
Derechos		
Productos		
Aprovechamientos		
Ingresos por Venta de Bienes y Prestación de Servicios		
<b>Participaciones, Aportaciones, Convenios Incentivos Derivados de la Colaboración Fiscal, Fondos Distintos de Aportaciones, Transferencias, Asignaciones, Subsidios y Subvenciones y Pensiones y Jubilaciones</b>	20,347.5	17,690.7
Participaciones, Aportaciones, Convenios, Incentivos Derivados de la Colaboración Fiscal y Fondos Distintos de Aportaciones		
Transferencia, Asignaciones, Subsidios y Subvenciones y Pensiones y Jubilaciones	20,347.5	17,690.7
<b>Otros Ingresos y Beneficios</b>	82.6	6.0
Ingresos Financieros	4.9	4.6
Incremento por Variación de Inventarios		
Disminución del Exceso de Estimaciones por Pérdida o Deterioro u Obsolescencia		
Disminución del Exceso de Provisiones		
Otros Ingresos y Beneficios Varios	77.7	1.4
<b>Total de Ingresos y Otros Beneficios</b>	20,430.1	17,696.7
<b>GASTOS Y OTRAS PÉRDIDAS</b>		
<b>Gastos de Funcionamiento</b>	14,061.3	12,937.6
Servicios Personales	11,356.2	9,261.8
Materiales y Suministros	1,081.9	1,435.6
Servicios Generales	1,623.2	2,240.2
<b>Transferencia, Asignaciones, Subsidios y Otras Ayudas</b>	.0	.0
Transferencias Internas y Asignaciones al Sector Público		
Transferencias al Resto del Sector Público		
Subsidios y Subvenciones		
Ayudas Sociales		
Pensiones y Jubilaciones		
Transferencias a Fideicomisos, Mandatos y Contratos Análogos		
Transferencias a la Seguridad Social		
Donativos		
Transferencias al Exterior		
<b>Participaciones y Aportaciones</b>	.0	.0
Participaciones		
Aportaciones		
Convenios		
<b>Intereses, Comisiones y Otros Gastos de la Deuda Pública</b>	.0	.0
Intereses de la Deuda Pública		
Comisiones de la Deuda Pública		
Gastos de la Deuda Pública		
Costo por Coberturas		
Apoyos Financieros		
<b>Otros Gastos y Pérdidas Extraordinarias</b>	1,931.4	1,386.6
Estimaciones, Depreciaciones, Deterioros, Obsolescencia y Amortizaciones	1,556.2	1,379.3
Provisiones		
Disminución de Inventarios		
Aumento por Insuficiencia de Estimaciones por Pérdida o Deterioro y Obsolescencia		
Aumento por Insuficiencia de Provisiones		
Otros Gastos	375.2	7.3
<b>Inversión Pública</b>	813.1	923.8
Inversión Pública no Capitalizable	813.1	923.8
<b>Total de Gastos y Otras Pérdidas</b>	16,805.8	15,248.0
<b>Resultados del Ejercicio (Ahorro/Desahorro)</b>	3,624.3	2,448.7

Universidad Politécnica de Chimalhuacán Estado de Variación en la Hacienda Pública Del 1 de Enero al 31 de Diciembre 2020 y 2019					
Concepto	Hacienda Pública / Patrimonio Contribuido	Hacienda Pública / Patrimonio Generado de Ejercicios Anteriores	Hacienda Pública / Patrimonio Generado del Ejercicio	Exceso o Insuficiencia en la Actualización de la Hacienda Pública / Patrimonio	Total
<b>Hacienda Pública / Patrimonio Contribuido Neto de 2019</b>	0.0				0.0
Aportaciones					0.0
Donaciones de Capital					0.0
Actualización de la Hacienda Pública/Patrimonio					0.0
<b>Hacienda Pública / Patrimonio Generado Neto de 2019</b>		46,092.3	2,448.7	0.0	48,541.0
Resultados del Ejercicio (Ahorro/Desahorro)			2,448.7		2,448.7
Resultados de Ejercicios Anteriores		46,092.3			46,092.3
Revalúos					0.0
Reservas					0.0
Rectificaciones de Resultados de Ejercicios Anteriores					0.0
<b>Exceso o Insuficiencia en la Actualización de la Hacienda Pública / Patrimonio Neto de 2019</b>				0.0	0.0
Resultado por Posición Monetaria					0.0
Resultado por Tenencia de Activos no Monetarios					0.0
<b>Hacienda Pública / Patrimonio Neto Final de 2019</b>	0.0	46,092.3	2,448.7	0.0	48,541.0
<b>Cambios en la Hacienda Pública / Patrimonio Contribuido Neto de 2020</b>	0.0				0.0
Aportaciones					0.0
Donaciones de Capital					0.0
Actualización de la Hacienda Pública/Patrimonio					0.0
<b>Variaciones de la Hacienda Pública / Patrimonio Generado Neto de 2020</b>		-4,490.8	1,175.6		-3,315.2
Resultados del Ejercicio (Ahorro/Desahorro)			3,624.3		3,624.3
Resultados de Ejercicios Anteriores		-4,490.8	-2,448.7		-6,939.5
Revalúos					0.0
Reservas					0.0
Rectificaciones de Resultados de Ejercicios Anteriores					0.0
<b>Cambios en el Exceso o Insuficiencia en la Actualización de la Hacienda Pública / Patrimonio Neto de 2020</b>				0.0	0.0
Resultado por Posición Monetaria					0.0
Resultado por Tenencia de Activos no Monetarios					0.0
<b>Hacienda Pública / Patrimonio Neto Final de 2020</b>	0.0	41,601.5	3,624.3	0.0	45,225.8

**Universidad Politécnica de Chimalhuacán**  
**Estado de Cambios en la Situación Financiera**  
**Del 1 de Enero al 31 de Diciembre de 2020**  
**(Miles de pesos)**

Concepto	Origen	Aplicación
<b>ACTIVO</b>	7,173.4	7,173.4
<b>Activo Circulante</b>	4,440.9	.0
Efectivo y Equivalentes	4,440.9	.0
Derechos a Recibir Efectivo o Equivalentes		
Derechos a Recibir Bienes o Servicios		
Inventarios		
Almacenes		
Estimación por Pérdida o Deterioro de Activos Circulantes		
Otros Activos Circulantes		
<b>Activo No circulante</b>	1,556.2	2,682.6
Inversiones Financieras a Largo Plazo		
Derechos a Recibir Efectivo o Equivalentes a Largo Plazo		
Bienes Inmuebles, Infraestructura y Construcciones en Proceso		
Bienes Muebles		2,682.6
Activos Intangibles		
Depreciación, Deterioro y Amortización Acumulada de Bienes	1,556.2	
Activos Diferidos		
Estimación por Pérdida o Deterioro de Activos no Circulantes		
Otros Activos no Circulantes		
<b>PASIVO</b>	.7	.0
<b>Pasivo Circulante</b>	.7	.0
Cuentas por Pagar a Corto Plazo	.7	
Documentos por Pagar a Corto Plazo		
Porción a Corto Plazo de la Deuda Pública a Largo Plazo		
Títulos y Valores a Corto Plazo		
Pasivos Diferidos a Corto Plazo		
Fondos y Bienes de Terceros en Garantía y/o Administración a Corto Plazo		
Provisiones a Corto Plazo		
Otros Pasivos a Corto Plazo		
<b>Pasivo No Circulante</b>	.0	.0
Cuentas por Pagar a Largo Plazo		
Documentos por Pagar a Largo Plazo		
Deuda Pública a Largo Plazo		
Pasivos Diferidos a Largo Plazo		
Fondos y Bienes de Terceros en Garantía y/o en Administración a Largo Plazo		
Provisiones a Largo Plazo		
<b>HACIENDA PÚBLICA/PATRIMONIO</b>	1,175.6	4,490.8
<b>Hacienda Pública/Patrimonio Contribuido</b>	.0	.0
Aportaciones		
Donaciones de Capital		
Actualización de la Hacienda Pública/Patrimonio		
<b>Hacienda Pública/Patrimonio Generado</b>	1,175.6	4,490.8
Resultados del Ejercicio (Ahorro/Desahorro)	1,175.6	
Resultados de Ejercicios Anteriores		
Revalúos		
Reservas		
Rectificaciones de Resultados de Ejercicios Anteriores		4,490.8
<b>Exceso o insuficiencia en la Actualización de la Hacienda Pública/Patrimonio</b>	.0	.0
Resultado por Posición Monetaria		
Resultado por Tenencia de Activos no Monetarios		



Universidad Politécnica de Chimalhuacán  
Estado de Flujos de Efectivo  
Del 1 de Enero al 31 de Diciembre de 2020 v 2019  
( Miles de Pesos )

Concepto	2020	2019
<b>Flujos de Efectivo de las Actividades de Operación</b>		
<b>Origen</b>	<b>20,430.1</b>	<b>17,696.7</b>
Impuestos		
Cuotas y Aportaciones de Seguridad Social		
Contribuciones de Mejoras		
Derechos		
Productos	4.9	4.6
Aprovechamientos		
Ingresos por Venta de Bienes y Prestación de Servicios		
Participaciones, Aportaciones, Convenios, Incentivos de la Colaboración Fiscal y Fondos Distintos de Aportaciones		
Transferencias, Asignaciones, Subsidios y Subvenciones, y Pensiones y Jubilaciones	20,347.5	17,690.7
Otros Orígenes de Operación	77.7	1.4
<b>Aplicación</b>	<b>16,805.8</b>	<b>15,248.0</b>
Servicios Personales	11,356.2	9,261.8
Materiales y Suministros	1,081.9	1,435.6
Servicios Generales	1,623.2	2,240.2
Transferencias Internas y Asignaciones al Sector Público		
Transferencias al Resto del Sector Público		
Subsidios y Subvenciones		
Ayudas Sociales		
Pensiones y Jubilaciones		
Transferencias a Fideicomisos, Mandatos y Contratos Análogos		
Transferencias a la Seguridad Social		
Donativos		
Transferencias al Exterior		
Participaciones		
Aportaciones		
Convenios		
Otras Aplicaciones de Operación	2,744.5	2,310.4
<b>Flujos Netos de Efectivo por Actividades de Operación</b>	<b>3,624.3</b>	<b>2,448.7</b>
<b>Flujos de Efectivo de las Actividades de Inversión</b>		
<b>Origen</b>	<b>1,556.2</b>	<b>1,817.5</b>
Bienes Inmuebles, Infraestructura y Construcciones en Proceso		
Bienes Muebles	1,556.2	1,379.3
Otros Orígenes de Inversión		438.2
<b>Aplicación</b>	<b>2,682.6</b>	<b>2,818.9</b>
Bienes Inmuebles, Infraestructura y Construcciones en Proceso		
Bienes Muebles	2,682.6	2,818.9
Otras Aplicaciones de Inversión		
<b>Flujos Netos de Efectivo por Actividades de Inversión</b>	<b>-1,126.4</b>	<b>-1,001.4</b>
<b>Flujo de Efectivo de las Actividades de Financiamiento</b>		
<b>Origen</b>	<b>.7</b>	<b>10.2</b>
Endeudamiento Neto		
Interno		
Externo		
Otros Orígenes de Financiamiento	.7	10.2
<b>Aplicación</b>	<b>6,939.5</b>	<b>.0</b>
Servicios de la Deuda		
Interno		
Externo		
Otras Aplicaciones de Financiamiento	6,939.5	.0
<b>Flujos Netos de Efectivo por Actividades de Financiamiento</b>	<b>-6,938.8</b>	<b>10.2</b>
<b>Incremento/Disminución Neta en el Efectivo y Equivalentes al Efectivo</b>	<b>-4,440.9</b>	<b>1,457.5</b>
<b>Efectivo y Equivalentes al Efectivo al Inicio del Ejercicio</b>	<b>14,662.5</b>	<b>13,205.0</b>
<b>Efectivo y Equivalentes al Efectivo al Final del Ejercicio</b>	<b>10,221.6</b>	<b>14,662.5</b>

Universidad Politécnica de Chimalhuacán  
Estado Analítico del Activo  
Del 1 de Enero al 31 de Diciembre de 2020  
(Miles de Pesos)

Concepto	Saldo Inicial	Cargos del Período	Abonos del Período	Saldo Final	Variación del Período
	1	2	3	4 =(1+2-3)	(4-1)
<b>ACTIVO</b>	50,660.5	71,921.4	75,235.9	47,346.0	-3,314.5
<b>Activo Circulante</b>	15,155.0	50,404.5	54,845.4	10,714.1	-4,440.9
Efectivo y Equivalentes	14,662.5	50,404.5	54,845.4	10,221.6	-4,440.9
Derechos a Recibir Efectivo o Equivalentes	492.5			492.5	.0
Derechos a Recibir Bienes o Servicios				.0	.0
Inventarios				.0	.0
Almacenes				.0	.0
Estimación por Pérdida o Deterioro de Activos Circulantes				.0	.0
Otros Activos Circulantes				.0	.0
<b>Activo No Circulante</b>	35,505.5	21,516.9	20,390.5	36,631.9	1,126.4
Inversiones Financieras a Largo Plazo				.0	.0
Derechos a Recibir Efectivo o Equivalentes a Largo Plazo				.0	.0
Bienes Inmuebles, Infraestructura y Construcciones en Proceso	26,000.0	18,796.4	18,796.4	26,000.0	.0
Bienes Muebles	14,759.9	2,682.6		17,442.5	2,682.6
Activos Intangibles				.0	.0
Depreciación, Deterioro y Amortización Acumulada de Bienes	-5,254.4	37.9	1,594.1	-6,810.6	-1,556.2
Activos Diferidos				.0	.0
Estimación por Pérdida o Deterioro de Activos no Circulantes				.0	.0
Otros Activos no Circulantes				.0	.0

Universidad Politécnica de Chimalhuacán  
Estado Analítico de la Deuda y Otros Pasivos  
Del 1 de Enero al 31 de Diciembre de 2020  
(Miles de Pesos)

Denominación de las Deudas	Moneda de Contratación	Institución o País Acreedor	Saldo Inicial del Período	Saldo Final del Período
<b>DEUDA PÚBLICA</b>				
<b>Corto Plazo</b>				
<b>Deuda Interna</b>			.0	.0
Instituciones de Crédito				
Títulos y Valores				
Arrendamientos Financieros				
<b>Deuda Externa</b>			.0	.0
Organismos Financieros Internacionales				
Deuda Bilateral				
Títulos y Valores				
Arrendamientos Financieros				
<b>Subtotal a Corto Plazo</b>			.0	.0
<b>Largo Plazo</b>				
<b>Deuda Interna</b>			.0	.0
Instituciones de Crédito				
Títulos y Valores				
Arrendamientos Financieros				
<b>Deuda Externa</b>			.0	.0
Organismos Financieros Internacionales				
Deuda Bilateral				
Títulos y Valores				
Arrendamientos Financieros				
<b>Subtotal a Largo Plazo</b>			.0	.0
<b>Otros Pasivos</b>			2,119.5	2,120.2
<b>Total de Deuda y Otros Pasivos</b>			2,119.5	2,120.2

## NOTAS A LOS ESTADOS FINANCIEROS

## NOTAS DE DESGLOSE

## 1. ESTADO DE SITUACIÓN FINANCIERA

## ACTIVO

## Efectivo y Equivalentes

El saldo de esta cuenta al 31 de diciembre por los ejercicios de 2020 y 2019 se integra como sigue:

CONCEPTO	<u>2020</u>	<u>2019</u>
Bancos / Tesorería	10,221.6	14,662.5
<b>Total</b>	<b><u>10,221.6</u></b>	<b><u>14,662.5</u></b>

Con la finalidad de controlar y transparentar la actuación financiera de la Universidad Politécnica de Chimalhuacán, se manejan las siguientes cuentas a través de BBVA, que corresponde a los recursos disponibles para cubrir las obligaciones de pago a terceros al 31 de diciembre de 2020 y 2019, el saldo de este rubro se integra como sigue:

<u>Concepto</u>	<u>2020</u>	<u>2019</u>
Cta. 166 Recursos Propios	1,704.8	10,396.5
Cta. 793 Recursos Federales 2019		550.1
Cta. 726 Recursos Estatales 2019		1,478.1
Cta. 624 Recursos Federales		0.1
Cta. 045 Recursos Propios PRODEP	104.6	104.6
Cta. 926 FAM Recursos Federales	2,127.7	2,127.3
Cta. 722 PROEXES 2017		5.8
Cta. 301 Recursos Estatales	15.0	
Cta. 582 Recursos Estatales 2020	834.5	
Cta. 590 Recursos Federales 2020	18.9	
Cta. 396 Ingresos Propios	5,416.1	
<b>Total</b>	<b><u>10,221.6</u></b>	<b><u>14,662.5</u></b>

## DERECHOS A RECIBIR EFECTIVO Y EQUIVALENTES Y BIENES O SERVICIOS A RECIBIR

El saldo de esta cuenta al 31 de diciembre de 2020 y 2019 se integra como sigue:

CONCEPTO	2020	2019
Cuentas por cobrar a corto plazo		
ISSEMYM	492.5	492.5
<b>Total</b>	<b>492.5</b>	<b>492.5</b>

## BIENES MUEBLES, INMUEBLES E INTANGIBLES

CONCEPTO	2020	2019
<b>Bienes Inmuebles, Infraestructura y Construcciones en Proceso</b>		
Edificio	18,796.6	
Construcciones en proceso	7,203.4	26,000.0
<b>Suma</b>	<b>26,000.00</b>	<b>26,000.0</b>
<b>Bienes Muebles</b>		
Mobiliario y Equipo de Administración	14,510.8	11,828.2
Mobiliario y Equipo Educativo y Recreativo	2,501.5	2,501.5
Equipo de Transporte	430.2	430.2
<b>Suma</b>	<b>17,442.5</b>	<b>14,759.9</b>

Los porcentajes para la realizar el cálculo y registro de la depreciación es la siguiente:

BIENES	% ANUAL
Vehículos	10%
Equipo de Cómputo	20%
Mobiliario y Equipo de Oficina	3%
Edificios	2%
Maquinaria	10%
El Resto	10%

## PASIVO

## CUENTAS POR PAGAR A CORTO PLAZO

El saldo al 31 de diciembre del 2020 y 2019 se integra como sigue:

CONCEPTO	2020	2019	ANTIGÜEDAD
Estímulos GEM	10.9	10.2	Menos de 1 Año
Otras Cuentas por Pagar a Corto Plazo (IMIFE)	2,109.3	2,109.3	4 Años
<b>Total</b>	<b>2,120.2</b>	<b>2,119.5</b>	

## 2. ESTADO DE ACTIVIDADES

## INGRESO DE GESTIÓN

## TRANSFERENCIAS, ASIGNACIONES, SUBSIDIOS, SUBVENCIONES Y PENSIONES Y JUBILACIONES

Son ingresos que se reciben para la operación de la Universidad Politécnica de Chimalhuacán por transferencias del Gobierno Estatal y Gobierno Federal de acuerdo al presupuesto anual autorizado. El saldo de este rubro al 31 de diciembre de 2020 y 2019 se integra como sigue:

CONCEPTO	2020	2019
Subsidio Estatal	13,156.4	13,286.1
Subsidio Federal	5,853.6	4,404.6
Subsidio Federal 2019	1,337.5	
<b>Total</b>	<b>20,347.5</b>	<b>17,690.7</b>

## OTROS INGRESOS

El saldo de este rubro para los ejercicios al 31 de diciembre de 2020 y 2019 se integra como sigue:

CONCEPTO	2020	2019
Ingresos Financieros	4.9	4.6
Otros Ingresos	77.7	1.4
<b>Total</b>	<b>82.6</b>	<b>6.0</b>

**GASTOS Y OTRAS PÉRDIDAS**

Corresponde a los gastos por conceptos indispensables para la operación de la Universidad Politécnica de Chimalhuacán, clasificados en Servicios Personales, Materiales y Suministros y Servicios Generales y Bienes Muebles e Inmuebles.

El saldo en este rubro para los ejercicios al 31 de diciembre de 2020 y 2019 se integra de la siguiente forma:

CONCEPTO	2020	2019
Servicios Personales	11,356.2	9,261.8
Materiales y Suministros	1,081.9	1,435.6
Servicios Generales	1,623.2	2,240.2
Bienes Muebles e Inmuebles	813.1	923.8
Otros Gastos	1,931.4	1,386.6
<b>Total</b>	<b>16,805.8</b>	<b>15,248.0</b>

**3. ESTADO DE VARIACIONES EN LA HACIENDA PÚBLICA.**

El saldo de este rubro al 31 de diciembre de 2020 y 2019 se integra como sigue:

CONCEPTO	2020	2019
Resultado del Ejercicio	3,624.3	2,448.7
Resultado de Ejercicios Anteriores	41,601.5	46,092.3
<b>Total</b>	<b>45,225.8</b>	<b>48,541.0</b>

**4. ESTADO DE FLUJOS DE EFECTIVO**

El análisis de los saldos inicial y final que figuran en la última parte del estado de flujo de efectivo en la cuenta del efectivo y equivalente es como sigue:

CUENTA	2020	2019
Efectivo en Bancos – Tesorería	10,221.6	14,662.5
<b>Total de efectivo y Equivalente</b>	<b>10,221.6</b>	<b>14,662.5</b>

**CONCILIACIÓN DE FLUJOS NETOS DE LAS ACTIVIDADES DE OPERACIÓN Y LA CUENTA DE AHORRO/DESAHORRO ANTES DE LOS RUBROS EXTRAORDINARIOS**

ESTADO DE FLUJO DE EFECTIVO	2020	2019
Flujos Netos de Efectivo por Actividades de Operación	3,624.3	2,448.7
Flujos Netos de Efectivo por Actividades de Inversión	-1,126.4	-1,001.4
Flujos netos de Efectivo por Actividades de Financiamientos	-6, 938.8	10.2
Incremento/Disminución Neta en el Efectivo y Equivalentes al Efectivo	-4,440.9	1,457.5
Efectivo y Equivalentes al Efectivo al Inicio del Ejercicio	14,662.5	13,205.0
Efectivo y Equivalentes al Efectivo al Final del Ejercicio	10,221.6	14,662.5

**5. CONCILIACIÓN ENTRE LOS INGRESOS PRESUPUESTARIOS Y CONTABLES, ASÍ COMO LOS INGRESOS PRESUPUESTARIOS Y LOS GASTOS CONTABLES**

Universidad Politécnica de Chimalhuacán Conciliación entre los Ingresos Presupuestarios y Contables Correspondiente del 1 de Enero al 31 de Diciembre de 2020 (Miles de Pesos)	
<b>1. Ingresos Presupuestarios</b>	<b>20,441.0</b>
<b>2. Más Ingresos Contables no Presupuestarios</b>	<b>0.0</b>
Ingresos Financieros	
Incremento por Variación de Inventarios	
Disminución del Exceso de Estimaciones por Pérdida o Deterioro u Obsolescencia	
Disminución del Exceso de Provisiones	
Otros Ingresos y Beneficios Varios	
Otros Ingresos Contables no Presupuestarios	
<b>3. Menos Ingresos Presupuestarios no Contables</b>	<b>10.9</b>
Aprovechamientos Patrimoniales	
Ingresos Derivados de Financiamientos	10.9
Otros Ingresos Presupuestarios no Contables	
<b>4. Ingresos Contables (4 = 1 + 2 - 3)</b>	<b>20,430.1</b>



Universidad Politécnica de Chimalhuacán  
 Conciliación entre los Egresos Presupuestarios y los Gastos Contables  
 Correspondiente del 1 de Enero al 31 de Diciembre de 2020  
 ( Miles de Pesos)

<b>1.- Total de Egresos Presupuestarios</b>	<b>17,557.0</b>
<b>2.- Menos Egresos Presupuestarios no Contables</b>	<b>2,682.6</b>
Materias Primas y Materiales de Producción y Comercialización	
Materiales y Suministros	
Mobiliario y Equipo de Administración	2,682.6
Mobiliario y Equipo Educativo y Recreativo	
Equipo e Instrumental Médico y de Laboratorio	
Vehículos y Equipo de Transporte	
Equipo de Defensa y Seguridad	
Maquinaria, Otros Equipos y Herramientas	
Activos Biológicos	
Bienes Inmuebles	
Activos Intangibles	
Obra Pública en Bienes de Dominio Público	
Obra Pública en Bienes Propios	
Acciones y Participaciones de Capital	
Compra de Títulos y Valores	
Concesión de Préstamos	
Inversiones en Fideicomisos, Mandatos y Otros Análogos	
Provisiones para Contingencias y Otras Erogaciones Especiales	
Amortización de la Deuda Pública	
Adeudos de Ejercicios Fiscales Anteriores (ADEFAS)	
<b>Otros Egresos Presupuestales no Contables</b>	
<b>3. Más Gastos Contables no Presupuestales</b>	<b>1,931.4</b>
Estimaciones, Depreciaciones, Deterioros, Obsolescencia y Amortizaciones	1,556.2
Provisiones	
Disminución de Inventarios	
Aumento por Insuficiencia de Estimaciones por Pérdida o Deterioro u Obsolescencia	
Aumento por Insuficiencia de Provisiones	
Otros Gastos	375.2
<b>Otros Gastos Contables no Presupuestales</b>	
<b>4. Total de Gasto Contable (4 = 1 - 2 + 3)</b>	<b>16,805.8</b>

## NOTAS DE MEMORIA (CUENTAS DE ORDEN)

Universidad Politécnica de Chimalhuacán		
CUENTAS DE ORDEN CONTABLES		
(Miles de Pesos)		
	<u>2020</u>	<u>2019</u>
<b>CUENTAS DEUDORAS</b>		
Almacén		
Cuentas de Control de Organismos Auxiliares		
Bienes Muebles e Inmuebles en Comodato		
	<u>0.0</u>	<u>0.0</u>
<b>CUENTAS ACREEDORAS</b>		
Artículos Disponibles por el Almacén		
Organismos Auxiliares Cuenta de Control		
Comodato de Bienes Muebles e Inmuebles		
	<u>0.0</u>	<u>0.0</u>

No Aplica

Universidad Politécnica de Chimalhuacán		
CUENTAS DE ORDEN PRESUPUESTALES		
(Miles de Pesos)		
	<u>2020</u>	<u>2019</u>
<b>CUENTAS DEUDORAS</b>		
Ley de Ingresos Estimada	19,192.5	18,700.2
Presupuesto de Egresos por Ejercer de Gastos de Funcionamiento	1,635.5	2,008.8
Presupuesto de Egresos Pagado de Gastos de Funcionamiento	14,061.2	12,937.6
Presupuesto de Egresos por Ejercer de Bienes Muebles, Inmuebles e Intangibles		11.1
Presupuesto de Egresos Pagado de Bienes Muebles, Inmuebles e Intangibles	3,495.8	3,742.7
	<u>38,385.0</u>	<u>37,400.4</u>
<b>CUENTAS ACREEDORAS</b>		
Ley de Ingresos por Ejecutar	-1,248.5	993.4
Ley de Ingresos Recaudado	20,441.0	17,706.8
Presupuesto de Egresos Aprobado de Gastos de Funcionamiento	15,696.7	14,946.4
Presupuesto de Egresos Aprobado de Bienes Muebles, Inmuebles e Intangibles	3,495.8	3,753.8
	<u>38,385.0</u>	<u>37,400.4</u>

## NOTAS DE GESTIÓN ADMINISTRATIVA

### 1. INTRODUCCIÓN

El ejercicio 2020 estuvo impactado por la incertidumbre económica, por lo que el GEM en previsión de los efectos que pudiesen tener en el presupuesto Estatal, reforzó las medidas de austeridad, racionalidad y disciplina presupuestal, con el Acuerdo para la Contención del Gasto y el Ahorro Presupuestario en la Administración Pública Estatal para el Ejercicio Fiscal 2020.

### 2. PANORAMA ECONÓMICO Y FINANCIERO

En el presente ejercicio quedó un saldo por 2 millones 109.3 miles de pesos de los asignados en el 2015, para la construcción y equipamiento del edificio donde estarán las nuevas instalaciones de la Universidad.

### 3. AUTORIZACIÓN E HISTORIA

La Universidad Politécnica de Chimalhuacán (UPCHI), es un Organismo Público Descentralizado, con personalidad jurídica y patrimonio propio, creado mediante decreto publicado en la Gaceta del Gobierno del Estado de México el 13 de enero de 2014, con domicilio fiscal en el municipio de Chimalhuacán, Estado de México, sectorizada a la Secretaría de Educación. Formando parte del Sistema de Educación Superior del Estado de México y aporta el modelo educativo del Subsistema Nacional de Universidades Politécnicas y cuyo ejercicio presupuestal, manejo, aplicación y situación se consigna contablemente y se elaboran estados financieros correspondientes.

El inicio de operaciones de la UPCHI, fue el 1 de Septiembre de 2013, y en el 4 de marzo de 2014 ante las autoridades Fiscales Federales, en su carácter de retenedor.

### 4. ORGANIZACIÓN Y OBJETO SOCIAL

#### OBJETO

Conforme al Artículo 3° del Decreto de Creación de la UPCHI, tiene los siguientes objetivos:

- Impartir educación superior en los niveles de licenciatura, especialización, maestría y doctorado, así como cursos de actualización en sus diversas modalidades, incluyendo educación a distancia, diseñados en base a competencias, para preparar profesionales con una sólida formación científica, tecnológica y en valores consistentes del contexto nacional e internacional, en lo económico, político, social, del medio ambiente cultural.
- Propiciar la formación integral de sus estudiantes, en sus ámbitos intelectual, humano, social y profesional, alentando una vida sana y libre de discriminaciones.
- Llevar a cabo la investigación aplicada y desarrollo tecnológico. Pertinentes para el desarrollo económico y social de la región, del Estado y del país.
- Difundir el conocimiento y la cultura a través de la extensión universitaria y la formación a lo largo de toda la vida.
- Promover la cultura innovadora, científica, tecnológica y emprendedora.

- Prestar servicios tecnológicos y de asesoría, que contribuyan a mejorar el desempeño del sector público, privado y social, así como las empresas y otras organizaciones de la entidad, de la región y en general del País.
- Impartir programas de educación continua con orientación a la capacitación para el trabajo y al fomento de la cultura tecnológica, en la región, en el Estado y en el País.
- Desarrollar estudios o proyectos en las áreas de su competencia, que se traduzcan en aportaciones concretas que contribuyan al mejoramiento y mayor eficiencia de la producción de bienes o servicios y a la elevación de la calidad de vida de la comunidad.
- Realizar funciones de vinculación en los sectores público, privado y social, para contribuir al desarrollo tecnológico, social y económico de la comunidad.
- Cumplir con cualquier otro que permita consolidar el modelo educativo basado en competencias.

### **Principal Actividad**

La actividad principal de esta Institución es impartir educación superior a nivel Licenciatura.

### **Ejercicio Fiscal**

Los presentes Estados Financieros son presentados del 1 de Enero al 31 de Diciembre de 2020.

### **Régimen Jurídico**

La Universidad es un organismo con personalidad jurídica y patrimonio propio.

### **Consideraciones Fiscales**

La Universidad tiene como obligación fiscal y de carácter Federal, conforme al objeto y funciones en su decreto de creación, el de realizar las retenciones del Impuesto sobre la Renta, por los salarios y en general por la prestación de servicios subordinados, así como retenedor del 10 por ciento del ISR de pago de servicios profesionales, y en materia Estatal como retenedor de las cuotas al ISSEMyM.

### **Estructura Organizacional**

SECRETARÍA DE FINANZAS  
SUBSECRETARÍA DE ADMINISTRACIÓN  
DIRECCIÓN GENERAL DE INNOVACIÓN

UNIVERSIDAD POLITÉCNICA DE CHIMALHUACÁN

ORGANIGRAMA

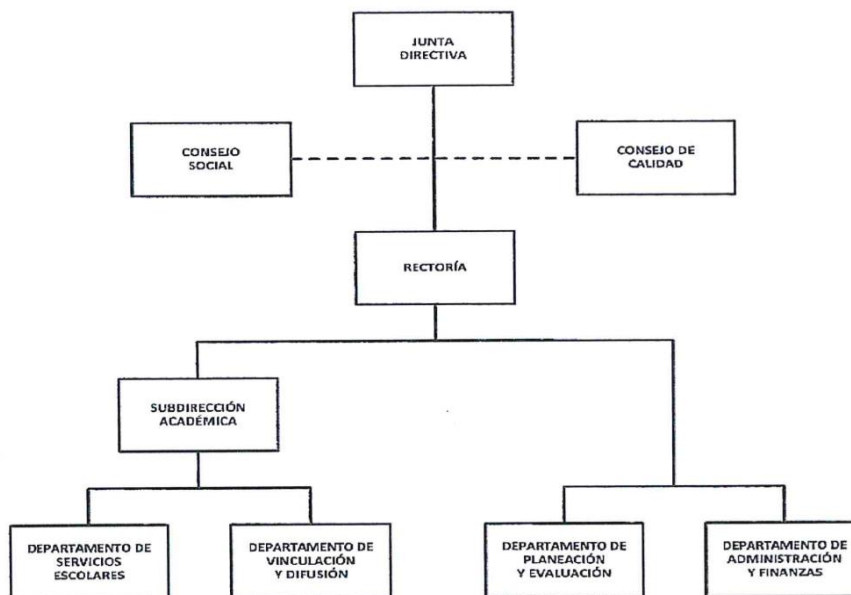

  
LIC. ALEJANDRO FERNÁNDEZ CABILLO  
SECRETARIO DE EDUCACIÓN

  
MTRA. MIREYA HERNÁNDEZ RODRÍGUEZ  
RECTORA DE LA UNIVERSIDAD  
POLITÉCNICA DE CHIMALHUACÁN

Fideicomisos, Mandatos y Análogos de los Cuales es Fideicomitente o Fideicomisario

No Aplica.

5. BASES DE PREPARACIÓN DE LOS ESTADOS FINANCIEROS

Los Estados Financieros de la Universidad han sido preparados con base en los Postulados de Contabilidad Gubernamental y con base en la normatividad emitida por el CONAC y las demás disposiciones legales aplicables.

6. POLÍTICAS DE CONTABILIDAD SIGNIFICATIVAS

Los gastos se reconocen y registran en el momento en que se devengan y los ingresos cuando se realizan. Los gastos se consideran en el momento en que se formalizó la operación.

La depreciación se calculó por el método de línea recta, calculándose a partir del mes siguiente al de su adquisición; con fundamento en el Manual Único de Contabilidad Gubernamental para las Dependencias y Entidades Públicas del Gobierno y Municipios del Estado de México.

#### 7. POSICIÓN EN MONEDA EXTRANJERA Y PROTECCIÓN POR RIESGOS CAMBIARIOS

No Aplica.

#### 8. REPORTE ANALÍTICO DEL ACTIVO

Con fundamento en el Manual Único de Contabilidad Gubernamental para las Dependencias y Entidades Públicas del Gobierno y Municipios del Estado de México, se utilizan los siguientes porcentajes:

BIENES	% ANUAL
Vehículos	10%
Equipo de Cómputo	20%
Mobiliario y Equipo de Oficina	3%
Edificios	2%
Maquinaria	10%
El Resto	10%

Actualmente los activos se encuentran en condiciones aptas para la operación de esta Institución.

#### 9. FIDEICOMISOS, MANDATOS Y ANÁLOGOS

No Aplica.

#### 10. REPORTE DE LA RECAUDACIÓN

Concepto	2020
Subsidio Estatal	13,156.4
Subsidio Federal	5,853.6
Subsidio Federal 2019	1,337.5
Otros Ingresos	82.6
<b>Total</b>	<b>20,430.1</b>

11. INFORMACIÓN SOBRE LA DEUDA Y EL REPORTE ANALÍTICO DE LA DEUDA

No Aplica.

12. CALIFICACIONES OTORGADAS

No Aplica.

13. PROCESO DE MEJORA

No Aplica.

14. INFORMACIÓN POR SEGMENTOS

No Aplica.

15. EVENTOS POSTERIORES AL CIERRE

No Aplica.

16. PARTES RELACIONADAS

No Aplica.

17. RESPONSABILIDAD SOBRE LA PRESENTACIÓN RAZONABLE DE LA INFORMACIÓN CONTABLE

“Bajo protesta de decir verdad declaramos que los estados financieros y sus notas, son razonablemente correctos y son responsabilidad del emisor”.

El Despacho A. García López y Asesores, S.C., Dictaminó los Estados Financieros de la Universidad Politécnica de Chimalhuacán al 31 de diciembre de 2020, informando que presentan razonablemente, en todos los aspectos materiales, la Situación Financiera de la UPCHI.





# INFORMACIÓN PRESUPUESTARIA



Universidad Politécnica de Chimalhuacán  
Ingresos y Egresos  
Del 1 de Enero al 31 de Diciembre de 2020  
(Miles de pesos)

CONCEPTO	PRESUPUESTO AUTORIZADO	%	AMPLIACIÓN	REDUCCIÓN	AUTORIZADO FINAL	%	PRESUPUESTO EJERCIDO	%	VARIACIÓN INICIAL	%	VARIACIÓN MODIFICADO	%
<b>INGRESOS:</b>	16,470.3	100.0	5,785.0	3,062.9	19,192.4	100.0	20,441.0	100.0	3,970.7	24.1	1,248.6	6.5
<b>Superávit Ejercicio Anterior</b>												
<b>Ordinarios</b>	16,470.3	100.0	5,785.0	3,062.9	19,192.4	100.0	20,430.1	99.9	3,959.8	24.0	1,237.7	6.4
<b>Estatales</b>	16,470.3	100.0	5,785.0	3,062.9	19,192.4	100.0	20,430.1	99.9	3,954.9	24.0	1,232.8	6.4
- Tributarios												
Impuestos sobre Erogaciones												
Impuestos sobre Tenencia												
Otros Impuestos y Accesorios												
- No Tributarios												
Derechos												
Sector Central												
Organismos Auxiliares												
Aportaciones de Mejoras												
Productos												
Aprovechamientos							4.9					
Ingresos Financieros												
Aportaciones y Cuotas de Seguridad Social												
Ingreso por Venta de Bienes y Servicios	2,725.6	16.5		2,725.6			77.7	.4	-2,647.9	-97.1	77.7	
Transferencias, Asignaciones, Subsidio y Otras Ayudas	13,744.7	83.5	5,785.0	337.3	19,192.4	100.0	20,347.5	99.5	6,602.8	48.0	1,155.1	6.0
<b>Federales</b>												
Participaciones Federales												
Fondos de Aportaciones Ramo 33												
Otros Apoyos Federales												
<b>Extraordinarios</b>							10.9	.1	10.9		10.9	
Generación de ADEFAS							10.9					
Financiamientos												
<b>EGRESOS:</b>	16,470.3	100.0	6,583.4	3,861.3	19,192.4	100.0	17,557.0	100.0	-1,086.7	-6.6	1,635.4	8.5
<b>Poderes Legislativo y Judicial</b>												
Poder Legislativo												
Poder Judicial												
<b>Gasto Total de Poder Ejecutivo</b>	16,470.3	100.0	6,583.4	3,861.3	19,192.4	100.0	17,557.0	100.0	-1,086.7	-6.6	1,635.4	8.5
<b>Gasto Programable:</b>	16,470.3	100.0	6,583.4	3,861.3	19,192.4	100.0	17,557.0	100.0	-1,086.7	-6.6	1,635.4	8.5
<b>Gasto Corriente</b>	13,365.4	81.1	6,190.1	3,858.9	15,696.6	81.8	14,061.3	80.1	-695.9	-5.2	1,635.3	10.4
Servicios Personales	9,379.7	56.9	5,470.2	3,115.6	11,734.3	61.1	11,356.2	64.7	-1,976.5	-21.1	378.1	
Gasto Operativo	3,985.7	24.2	719.9	743.3	3,962.3	20.6	2,705.1	15.4	1,280.6	32.1	1,257.2	31.7
- Materiales y Suministros	1,259.9	7.6	172.4	348.6	1,083.7	5.6	1,081.9	6.2	178.0	14.1	1.8	.2
- Servicios Generales	2,725.8	16.5	547.5	394.7	2,878.6	15.0	1,623.2	9.2	1,102.6	40.5	1,255.4	43.6
<b>Transferencias</b>												
- Organismos Autónomos												
- Subsidios y Apoyos												
<b>Inversión Pública</b>	3,104.9	18.9	393.3	2.4	3,495.8	18.2	3,495.7	19.9	-390.8	-12.6	.1	
- Bienes Muebles e Inmuebles	3,104.9		393.3	2.4	3,495.8	18.2	3,495.7	19.9	-390.8	-12.6	.1	
- Obra Pública												
- Inversión Financiera												
<b>Gasto no Programable</b>												
<b>Transferencias a Municipios</b>												
- Participaciones												
- Aportaciones del Ramo 33												
- Convenios												
<b>Deuda Pública</b>												
- Costo Financiero de la Deuda												
- Amortizaciones												
- Pago de ADEFAS												
<b>Superávit(+)/ Déficit (-)</b>			-798.4	-798.4			2,884.0		-2,884.0		-2,884.0	
<b>% de los Ingresos</b>							14.1					

CUENTA PÚBLICA DEL GOBIERNO, ORGANISMOS AUXILIARES Y AUTÓNOMOS DEL ESTADO DE MÉXICO 2020

Universidad Politécnica de Chimalhuacán Estado Analítico de Ingresos Del 1 de Enero al 31 de Diciembre de 2020 (Miles de pesos)
--

Rubro de Ingresos	Ingreso					Diferencia (6= 5 - 1 )
	Estimado	Ampliaciones y Reducciones	Modificado	Devengado	Recaudado	
	(1)	(2)	(3= 1 + 2)	(4)	(5)	
Impuestos			.0			.0
Cuotas y Aportaciones de Seguridad Social			.0			.0
Contribuciones de Mejoras			.0			.0
Derechos			.0			.0
Productos			.0	4.9	4.9	4.9
Aprovechamientos			.0	77.7	77.7	77.7
Ingresos por Ventas de Bienes, Prestación de Servicios y Otros Ingresos	2,725.6	-2,725.6	.0			-2,725.6
Participaciones, Aportaciones, Convenios, Incentivos Derivados de la Colaboración Fiscal y Fondos Distintos de Aportaciones	13,744.7	5,447.7	19,192.4	20,347.5	20,347.5	6,602.8
Transferencias, Asignaciones, Subsidios y Subvenciones, y Pensiones y Jubilaciones			.0			.0
Ingresos Derivados de Financiamientos			.0	10.9	10.9	10.9
<b>Total</b>	<b>16,470.3</b>	<b>2,722.1</b>	<b>19,192.4</b>	<b>20,441.0</b>	<b>20,441.0</b>	<b>3,970.7</b>
				Ingresos excedentes <sup>1</sup>		

Estado Analítico de Ingresos Por Fuente de Financiamiento	Ingreso					Diferencia (6= 5 - 1 )
	Estimado	Ampliaciones y Reducciones	Modificado	Devengado	Recaudado	
	(1)	(2)	(3= 1 + 2)	(4)	(5)	
Ingresos del Poder Ejecutivo Federal o Estatal y de los Municipios	.0	.0	.0	.0	.0	.0
Impuestos			.0			.0
Cuotas y Aportaciones de Seguridad Social			.0			.0
Contribuciones de Mejoras			.0			.0
Derechos			.0			.0
Productos			.0			.0
Aprovechamientos			.0			.0
Participaciones, Aportaciones, Convenios, Incentivos Derivados de la Colaboración Fiscal y Fondos Distintos de Aportaciones			.0			.0
Transferencias, Asignaciones, Subsidios y Subvenciones, y Pensiones y Jubilaciones			.0			.0
Ingresos de los Entes Públicos de los Poderes Legislativo y Judicial, de los Órganos Autónomos y del Sector Paraestatal o Paramunicipal, así como de las Empresas Productivas del Estado	16,470.3	2,722.1	19,192.4	20,430.1	20,430.1	3,959.8
Cuotas y Aportaciones de Seguridad Social			.0			.0
Productos			.0	4.9	4.9	4.9
Ingresos por Venta de Bienes, Prestación de Servicios y Otros Ingresos	2,725.6	-2,725.6	.0	77.7	77.7	-2,647.9
Transferencias, Asignaciones, Subsidios y Subvenciones, y Pensiones y Jubilaciones	13,744.7	5,447.7	19,192.4	20,347.5	20,347.5	6,602.8
Ingresos Derivados de Financiamiento	0	.0	.0	10.9	10.9	10.9
Ingresos Derivados de Financiamientos			.0	10.9	10.9	10.9
<b>Total</b>	<b>16,470.3</b>	<b>2,722.1</b>	<b>19,192.4</b>	<b>20,441.0</b>	<b>20,441.0</b>	<b>3,970.7</b>
				Ingresos excedentes <sup>1</sup>		

U P C H I

Universidad Politécnica de Chimalhuacán							
INGRESOS							
(Miles de Pesos)							
INGRESOS	PREVISTO	P R E S U P U E S T O 2 0 2 0			VARIACIÓN		%
		ASIGNACIONES Y/O AMPLIACIONES	REDUCCIONES Y/O DISMINUCIONES	TOTAL AUTORIZADO	RECAUDADO	IMPORTE	
INGRESOS DE GESTIÓN	2,725.6		2,725.6				
Ingresos por Venta de Bienes y Servicios	2,725.6		2,725.6				
PARTICIPACIONES, APORTACIONES, TRANSFERENCIAS, ASIGNACIONES, SUBSIDIOS Y OTRAS AYUDAS	13,744.7	5,785.0	337.3	19,192.4	20,347.5	-1,155.1	-6.0
Subsidio	13,744.7	5,785.0	337.3	19,192.4	20,347.5	-1,155.1	-6.0
OTROS INGRESOS Y BENEFICIOS					93.5	-93.5	
Ingresos Financieros					4.9	-4.9	
Pasivos que se Generen como Resultado de Erogaciones que se Devengan en el Ejercicio Fiscal pero que queden Pendientes de Liquidar al Cierre del Mismo					10.9	-10.9	
Ingresos Diversos					77.7	-77.7	
<b>T O T A L</b>	<b>16,470.3</b>	<b>5,785.0</b>	<b>3,062.9</b>	<b>19,192.4</b>	<b>20,441.0</b>	<b>-1,248.6</b>	<b>-6.5</b>

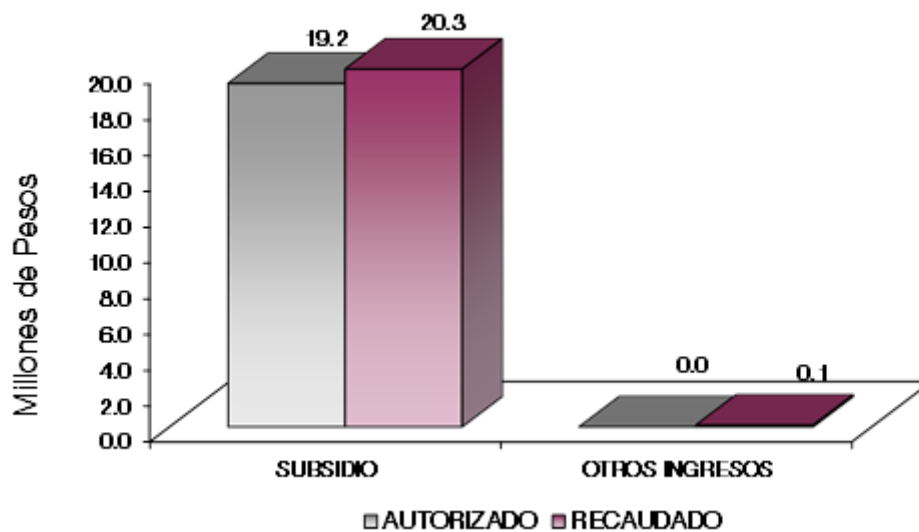

## NOTAS AL PRESUPUESTO DE INGRESOS

### INGRESOS

Para el ejercicio fiscal 2020 se autorizó un presupuesto de 16 millones 470.3 miles de pesos, durante el ejercicio se autorizaron ampliaciones y cancelaciones netas por 2 millones 722.1 miles de pesos, determinado un total modificado de 19 millones 192.4 miles de pesos, de los cuales se recaudaron 20 millones 441 mil pesos, por lo que se obtuvo una variación de 1 millón 248.6 miles de pesos que representó el 6.5 por ciento del total autorizado.

### INGRESOS DE GESTIÓN

#### Ingresos por Venta de Bienes y Servicios

Se tuvo previsto recaudar ingresos por 2 millones 725.6 miles de pesos, los cuales son registrados en subsidio estatal cumpliendo con el convenio de colaboración administrativa para la recaudación de los ingresos percibidos por las Entidades Públicas.

### PARTICIPACIONES, APORTACIONES, TRANSFERENCIAS, ASIGNACIONES, SUBSIDIOS Y OTRAS AYUDAS

#### Subsidio

Se tuvo un presupuesto inicial de 13 millones 744.7 miles de pesos y durante el ejercicio se autorizaron ampliaciones y cancelaciones netas por 5 millones 447.7 miles de pesos, obteniendo un presupuesto modificado por 19 millones 192.4 miles de pesos y se logró recaudar 20 millones 347.5 miles de pesos, teniendo una variación de 1 millón 155.1 miles de pesos, lo que representó 6 por ciento del total autorizado.

### OTROS INGRESOS Y BENEFICIOS

Durante el ejercicio se recaudaron ingresos por un total de 93.5 miles de pesos los cuales corresponden a intereses generados en las cuentas de inversión por 4.9 miles de pesos, 77.7 miles de pesos por otros ingresos, y 10.9 miles de pesos a Pasivos que se Generan como Resultado de Erogaciones que se Devengan en el Ejercicio Fiscal pero que quedan pendientes de Liquidar al Cierre del mismo.

Universidad Politécnica de Chimalhuacán  
Estado Analítico del Ejercicio del Presupuesto de Egresos  
Clasificación por Objeto del Gasto (Capítulo y Concepto)  
Del 1 de Enero al 31 de Diciembre de 2020  
(Miles de Pesos)

Concepto	Egresos					Subejercicio 6 = (3 - 4)
	Aprobado	Ampliaciones/ (Reducciones)	Modificado	Devengado	Pagado	
	1	2	3 = (1 + 2)	4	5	
<b>Servicios Personales</b>	<b>9,379.7</b>	<b>2,354.6</b>	<b>11,734.3</b>	<b>11,356.2</b>	<b>11,356.2</b>	<b>378.1</b>
Remuneraciones al Personal de Carácter Permanente	7,185.2	-117.6	7,067.6	7,006.8	7,006.8	60.8
Remuneraciones al Personal de Carácter Transitorio	741.4	1,550.3	2,291.7	2,291.7	2,291.7	.0
Remuneraciones Adicionales y Especiales			.0			.0
Seguridad Social	1,067.8	675.2	1,743.0	1,679.7	1,679.7	63.3
Otras Prestaciones Sociales y Económicas	326.7	246.8	573.5	367.1	367.1	206.4
Previsiones			.0			.0
Pago de Estímulos a Servidores Públicos	58.6	-1	58.5	10.9	10.9	47.6
<b>Materiales y Suministros</b>	<b>1,259.9</b>	<b>-176.2</b>	<b>1,083.7</b>	<b>1,081.9</b>	<b>1,081.9</b>	<b>1.8</b>
Materiales de Administración, Emisión de Documentos y Artículos Oficiales	886.4	-252.5	633.9	632.1	632.1	1.8
Alimentos y Utensilios	45.6	-15.1	30.5	30.5	30.5	.0
Materias Primas y Materiales de Producción y Comercialización			.0			.0
Materiales y Artículos de Construcción y de Reparación	69.7	-7	69.0	69.0	69.0	.0
Productos Químicos, Farmacéuticos y de Laboratorio	16.0	84.0	100.0	100.0	100.0	.0
Combustibles, Lubrificantes y Aditivos	215.6	.2	215.8	215.8	215.8	.0
Vestuario, Blancos, Prendas de Protección y Artículos Deportivos	16.0	8.2	24.2	24.2	24.2	.0
Materiales y Suministros Para Seguridad			.0			.0
Herramientas, Refacciones y Accesorios Menores	10.6	-3	10.3	10.3	10.3	.0
<b>Servicios Generales</b>	<b>2,725.8</b>	<b>152.8</b>	<b>2,878.6</b>	<b>1,623.2</b>	<b>1,623.2</b>	<b>1,255.4</b>
Servicios Básicos	29.2	-19.6	9.6	9.6	9.6	.0
Servicios de Arrendamiento	18.6	-18.6	.0			.0
Servicios Profesionales, Científicos, Técnicos y Otros Servicios	375.0	352.8	727.8	727.8	727.8	.0
Servicios Financieros, Bancarios y Comerciales	855.4	11.0	866.4	42.4	42.4	824.0
Servicios de Instalación, Reparación, Mantenimiento y Conservación	316.0	122.6	438.6	438.6	438.6	.0
Servicios de Comunicación Social y Publicidad	50.0	-3.0	47.0	47.0	47.0	.0
Servicios de Traslado y Viáticos	48.0	14.7	62.7	62.7	62.7	.0
Servicios Oficiales	10.6	-10.6	.0			.0
Otros Servicios Generales	1,023.0	-296.5	726.5	295.1	295.1	431.4
<b>Transferencias, Asignaciones, Subsidios y Otras Ayudas</b>	<b>.0</b>	<b>.0</b>	<b>.0</b>	<b>.0</b>	<b>.0</b>	<b>.0</b>
Transferencias Internas y Asignaciones al Sector Público			.0			.0
Transferencias al Resto del Sector Público			.0			.0
Subsidios y Subvenciones			.0			.0
Ayudas Sociales			.0			.0
Pensiones y Jubilaciones			.0			.0
Transferencias a Fideicomisos, Mandatos y Otros Análogos			.0			.0
Transferencias a la Seguridad Social			.0			.0
Donativos			.0			.0
Transferencias al Exterior			.0			.0
<b>Bienes Muebles, Inmuebles e Intangibles</b>	<b>3,104.9</b>	<b>390.9</b>	<b>3,495.8</b>	<b>3,495.7</b>	<b>3,495.7</b>	<b>.1</b>
Mobiliario y Equipo de Administración	3,083.6	391.2	3,474.8	3,474.7	3,474.7	.1
Mobiliario y Equipo Educativo y Recreativo	21.3	-3	21.0	21.0	21.0	.0
Equipo e Instrumental Médico y de Laboratorio			.0			.0
Vehículos y Equipo de Transporte			.0			.0
Equipo de Defensa y Seguridad			.0			.0
Maquinaria, Otros Equipos y Herramientas			.0			.0
Activos Biológicos			.0			.0
Bienes Inmuebles			.0			.0
Activos Intangibles			.0			.0
<b>Inversión Pública</b>	<b>.0</b>	<b>.0</b>	<b>.0</b>	<b>.0</b>	<b>.0</b>	<b>.0</b>
Obra Pública en Bienes de Dominio Público			.0			.0
Obra Pública en Bienes Propios			.0			.0
Proyectos Productivos y Acciones de Fomento			.0			.0
<b>Inversiones Financieras y Otras Provisiones</b>	<b>.0</b>	<b>.0</b>	<b>.0</b>	<b>.0</b>	<b>.0</b>	<b>.0</b>
Inversiones Para el Fomento de Actividades Productivas			.0			.0
Acciones y Participaciones de Capital			.0			.0
Compra de Títulos y Valores			.0			.0
Concesión de Préstamos			.0			.0
Inversiones en Fideicomisos, Mandatos y Otros Análogos			.0			.0
Otras Inversiones Financieras			.0			.0
Provisiones para Contingencias y Otras Eroqaciones Especiales			.0			.0
<b>Participaciones y Aportaciones</b>	<b>.0</b>	<b>.0</b>	<b>.0</b>	<b>.0</b>	<b>.0</b>	<b>.0</b>
Participaciones			.0			.0
Aportaciones			.0			.0
Convenios			.0			.0
<b>Deuda Pública</b>	<b>.0</b>	<b>.0</b>	<b>.0</b>	<b>.0</b>	<b>.0</b>	<b>.0</b>
Amortización de la Deuda Pública			.0			.0
Intereses de la Deuda Pública			.0			.0
Comisiones de la Deuda Pública			.0			.0
Gastos de la Deuda Pública			.0			.0
Costo por Coberturas			.0			.0
Apoyos Financieros			.0			.0
Adeudos de Ejercicios Fiscales Anteriores			.0			.0
<b>Total del Gasto</b>	<b>16,470.3</b>	<b>2,722.1</b>	<b>19,192.4</b>	<b>17,557.0</b>	<b>17,557.0</b>	<b>1,635.4</b>

Universidad Politécnica de Chimalhuacán  
Estado Analítico del Ejercicio del Presupuesto de Egresos  
Clasificación Económica (por Tipo de Gasto)  
Del 1 de Enero al 31 de Diciembre de 2020  
(Miles de Pesos)

Concepto	Egresos					Subejercicio 6 = (3 - 4)
	Aprobado	Ampliaciones/ (Reducciones)	Modificado	Devengado	Pagado	
	1	2	3 = (1 + 2)	4	5	
Gasto Corriente	13,365.4	2,331.2	15,696.6	14,061.3	14,061.3	1,635.3
Gasto de Capital	3,104.9	390.9	3,495.8	3,495.7	3,495.7	0.1
Amortización de la Deuda y Disminución de Pasivos			-			-
Pensiones y Jubilaciones			-			-
Participaciones			-			-
<b>Total del Gasto</b>	<b>16,470.3</b>	<b>2,722.1</b>	<b>19,192.4</b>	<b>17,557.0</b>	<b>17,557.0</b>	<b>1,635.4</b>

Universidad Politécnica de Chimalhuacán  
Estado Analítico del Ejercicio del Presupuesto de Egresos  
Clasificación Administrativa  
Del 1 de Enero al 31 de Diciembre de 2020  
(Miles de Pesos)

Concepto	Egresos					Subejercicio 6 = (3 - 4)
	Aprobado	Ampliaciones/ (Reducciones)	Modificado	Devengado	Pagado	
	1	2	3 = (1 + 2)	4	5	
Entidades Paraestatales y Fideicomisos No Empresariales y No Financieros	16,470.3	2,722.1	19,192.4	17,557.0	17,557.0	1,635.4
Instituciones Públicas de Seguridad Social			-			-
Entidades Paraestatales Empresariales No Financieras con Participación Estatal Mayoritaria			-			-
Fideicomisos Empresariales No Financieros con Participación Estatal Mayoritaria			-			-
Entidades Paraestatales Empresariales Financieras Monetarias con Participación Estatal Mayoritaria			-			-
Entidades Paraestatales Empresariales Financieras No Monetarias con Participación Estatal Mayoritaria			-			-
Fideicomisos Financieros Públicos con Participación Estatal Mayoritaria			-			-
<b>Total del Gasto</b>	<b>16,470.3</b>	<b>2,722.1</b>	<b>19,192.4</b>	<b>17,557.0</b>	<b>17,557.0</b>	<b>1,635.4</b>

Universidad Politécnica de Chimalhuacán  
Estado Analítico del Ejercicio del Presupuesto de Egresos  
Clasificación Administrativa  
Del 1 de Enero al 31 de Diciembre de 2020  
(Miles de Pesos)

Concepto	Egresos					Subejercicio 6 = (3 - 4)
	Aprobado	Ampliaciones/ (Reducciones)	Modificado	Devengado	Pagado	
	1	2	3 = (1 + 2)	4	5	
210C410000 Universidad Politécnica de Chimalhuacán	16,470.3	2,722.1	19,192.4	17,557.0	17,557.0	1,635.4
<b>Total del Gasto</b>	<b>16,470.3</b>	<b>2,722.1</b>	<b>19,192.4</b>	<b>17,557.0</b>	<b>17,557.0</b>	<b>1,635.4</b>



Universidad Politécnica de Chimalhuacán  
Estado Analítico del Ejercicio del Presupuesto de Egresos  
Clasificación Administrativa  
Del 1 de enero al 31 de diciembre de 2020  
(Miles de pesos)

Concepto	Egresos					Subejercicio
	Aprobado	Ampliaciones/ (Reducciones)	Modificado	Devengado	Pagado	
	1	2	3 = (1 + 2)	4	5	
Poder Ejecutivo	16,470.3	2,722.1	19,192.4	17,557.0	17,557.0	1,635.4
Poder Legislativo			-			-
Poder Judicial			-			-
Órganos Autónomos			-			-
<b>Total del Gasto</b>	<b>16,470.3</b>	<b>2,722.1</b>	<b>19,192.4</b>	<b>17,557.0</b>	<b>17,557.0</b>	<b>1,635.4</b>

Universidad Politécnica de Chimalhuacán  
Estado Analítico del Ejercicio del Presupuesto de Egresos  
Clasificación Funcional (Finalidad y Función)  
Del 1 de enero al 31 de diciembre de 2020  
(Miles de Pesos)

Concepto	Egresos					Subejercicio
	Aprobado	Ampliaciones/ (Reducciones)	Modificado	Devengado	Pagado	
	1	2	3 = (1 + 2)	4	5	
<b>Gobierno</b>	-	-	-	-	-	-
Legislación						
Justicia						
Coordinación de la Política de Gobierno						
Relaciones Exteriores						
Asuntos Financieros y Hacendarios						
Seguridad Nacional						
Asuntos de Orden Público y de Seguridad Interior						
Otros Servicios Generales						
<b>Desarrollo Social</b>	16,470.3	2,722.1	19,192.4	17,557.0	17,557.0	1,635.4
Protección Ambiental						
Vivienda y Servicios a la Comunidad						
Salud						
Recreación, Cultura y Otras Manifestaciones Sociales						
Educación	16,470.3	2,722.1	19,192.4	17,557.0	17,557.0	1,635.4
Protección Social						
Otros Asuntos Sociales						
<b>Desarrollo Económico</b>	-	-	-	-	-	-
Asuntos Económicos, Comerciales y Laborales en General						
Agropecuaria, Silvicultura, Pesca y Caza						
Combustibles y Energía						
Minería, Manufacturas y Construcción						
Transporte						
Comunicaciones						
Turismo						
Ciencia, Tecnología e Innovación						
Otras Industrias y Otros Asuntos Económicos						
<b>Otras no Clasificadas en Funciones Anteriores</b>	-	-	-	-	-	-
Transacciones de la Deuda Pública / Costo Financiero de la Deuda						
Transferencias, Participaciones y Aportaciones entre Diferentes Niveles y Órdenes de Gobierno						
Saneamiento del Sistema Financiero						
Adeudos de Ejercicios Fiscales Anteriores						
<b>Total del Gasto</b>	<b>16,470.3</b>	<b>2,722.1</b>	<b>19,192.4</b>	<b>17,557.0</b>	<b>17,557.0</b>	<b>1,635.4</b>

Universidad Politécnica de Chimalhuacán  
 Endeudamiento Neto  
 Del 1 de Enero al 31 de Diciembre de 2020  
 (Miles de Pesos)

Identificación de Crédito o Instrumento	Contratación/Colocación	Amortización	Endeudamiento Neto
	A	B	C = A - B
Créditos Bancarios			
			-
			-
			-
			-
			-
			-
Total Créditos Bancarios	-	-	-
Otros Instrumentos de Deuda			
			-
			-
			-
			-
			-
			-
Total Otros Instrumentos de Deuda	-	-	-
<b>TOTAL</b>	-	-	-

NO Aplica

Universidad Politécnica de Chimalhuacán  
 Intereses de la Deuda  
 Del 1 de Enero al 31 de Diciembre de 2020  
 (Miles de Pesos)

Identificación de Crédito o Instrumento	Devengado	Pagado
Créditos Bancarios		
Total de Intereses de Créditos Bancarios	-	-
Otros Instrumentos de Deuda		
Total de Intereses de Otros Instrumentos de Deuda	-	-
<b>TOTAL</b>	-	-

NO Aplica

Universidad Politécnica de Chimalhuacán  
EGRESOS POR CAPÍTULO  
(Miles de Pesos)

EGRESOS	PREVISTO	PRESUPUESTO 2020			TOTAL AUTORIZADO	EJERCIDO	VARIACIÓN	
		ASIGNACIONES Y/O AMPLIACIONES	REDUCCIONES Y/O DISMINUCIONES				IMPORTE	%
Servicios Personales	9,379.7	5,470.2	3,115.6	11,734.3	11,356.2	378.1	3.2	
Materiales y Suministros	1,259.9	172.4	348.6	1,083.7	1,081.9	1.8	.2	
Servicios Generales	2,725.8	547.5	394.7	2,878.6	1,623.2	1,255.4	43.6	
Bienes Muebles, Inmuebles e Intangibles	3,104.9	393.3	2.4	3,495.8	3,495.7	0.1		
<b>T O T A L</b>	<b>16,470.3</b>	<b>6,583.4</b>	<b>3,861.3</b>	<b>19,192.4</b>	<b>17,557.0</b>	<b>1,635.4</b>	<b>8.5</b>	

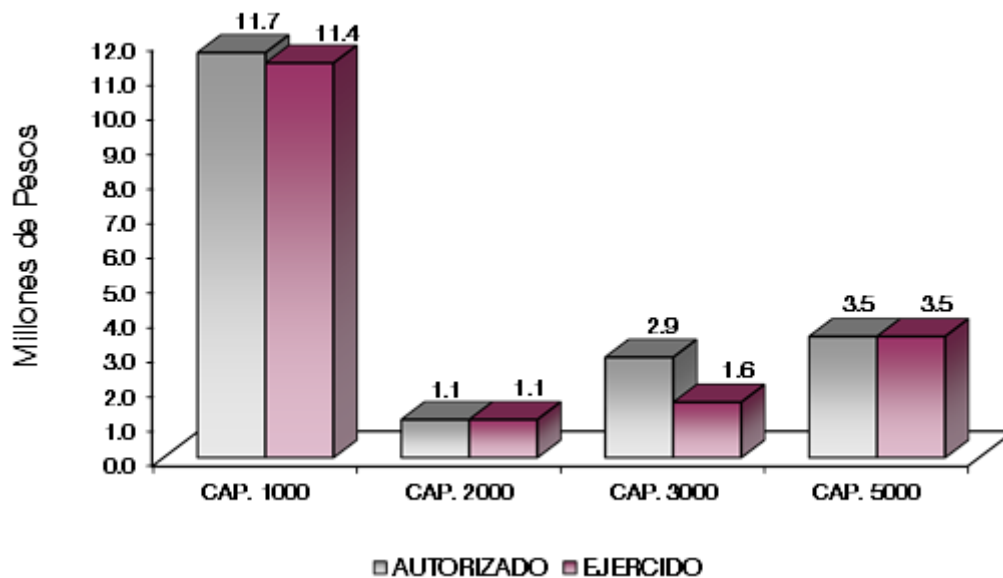

## NOTAS AL PRESUPUESTO DE EGRESOS

### EGRESOS

Se tuvo un presupuesto inicial de 16 millones 470.3 miles de pesos, posteriormente se dieron ampliaciones, cancelaciones y traspasos netos de más por 2 millones 722.1 miles de pesos, con lo que se determinó un presupuesto modificado por 19 millones 192.4 miles de pesos, de los cuales se ejercieron 17 millones 557 mil pesos, obteniendo una variación de 1 millones 635.4 miles de pesos, que representó el 8.5 por ciento respecto al monto autorizado.

### SERVICIOS PERSONALES

El presupuesto autorizado inicial de este capítulo fue de 9 millones 379.7 miles de pesos, posteriormente se dieron ampliaciones y traspasos netos de más por 2 millones 354.6 miles de pesos obteniendo un presupuesto modificado de 11 millones 734.3 miles de pesos, de los cuales se ejercieron 11 millones 356.2 miles de pesos, obteniendo una variación por 378.1 miles de pesos, que representó el 3.2 por ciento respecto al monto autorizado.

### MATERIALES Y SUMINISTROS

Se tuvo un autorizado inicial de 1 millón 259.9 miles de pesos, posteriormente se dieron ampliaciones, cancelaciones y traspasos netos de menos por 176.2 miles de pesos, obteniendo un presupuesto modificado de 1 millón 083.7 miles de pesos, de los cuales se ejercieron 1 millón 081.9 miles de pesos, obteniendo una variación de 1.8 miles de pesos, que representó el 0.2 por ciento respecto al monto autorizado.

### SERVICIOS GENERALES

El presupuesto autorizado inicial en este capítulo fue de 2 millones 725.8 miles de pesos, posteriormente se dieron ampliaciones, cancelaciones y traspasos netos de más por 152.8 miles de pesos, obteniendo un presupuesto modificado por 2 millones 878.6 miles de pesos, de los cuales se ejercieron 1 millón 623.2 miles de pesos, obteniendo un subejercicio por 1 millón 255.4 miles de pesos, lo que representó el 43.6 por ciento respecto al monto autorizado.

### BIENES MUEBLES, INMUEBLES E INTANGIBLES

El presupuesto autorizado inicial de este capítulo fue por 3 millones 104.9 miles de pesos, posteriormente se dieron ampliaciones y traspasos netos de más por 390.9 miles de pesos, obteniendo un presupuesto modificado por 3 millones 495.8 miles de pesos, de los cuales se ejercieron 3 millones 495.7 miles de pesos.

## INFORMACIÓN PRESUPUESTAL

 Universidad Politécnica de Chimalhuacán  
 EGRESOS POR OBJETO DEL GASTO  
 (Miles de Pesos)

CAPÍTULO Y OBJETO DEL GASTO	P R E S U P U E S T O 2 0 2 0					
	PREVISTO	ASIGNACIONES Y/O AMPLIACIONES	REDUCCIONES Y/O DISMINUCIONES	TOTAL AUTORIZADO	EJERCIDO	VARIACIÓN
<b>SERVICIOS PERSONALES</b>	<b>9,379.7</b>	<b>5,470.2</b>	<b>3,115.6</b>	<b>11,734.3</b>	<b>11,356.2</b>	<b>378.1</b>
Sueldo Base	7,185.2	2,891.2	3,008.8	7,067.6	7,006.8	60.8
Prima Vacacional	191.4	331.1	85.4	437.1	437.1	
Aguinaldo	442.4	700.0	15.0	1,127.4	1,127.4	
Gratificación	58.9	518.2	4.9	572.2	572.2	
Gratificación por Convenio	48.7	106.2		154.9	154.9	
Aportaciones de Servicio de Salud	480.1	299.5		779.6	779.6	
Aportaciones al Sistema Solidario de Reparto	356.0	224.1		580.1	580.1	
Aportaciones del Sistema de Capitalización Individual	87.0	54.4		141.4	141.4	
Aportaciones para Financiar los Gastos Generales de Administración del ISSEMyM	89.4			89.4	68.0	21.4
Aportaciones para Riesgo de Trabajo	13.4	98.4	1.1	110.7	110.7	
Seguros y Fianzas	41.9			41.9		41.9
Seguro de Separación Individualizado	206.4			206.4		206.4
Despensa	120.2	247.1	.2	367.1	367.1	
Reconocimiento a Servidores Públicos	58.7		.2	58.5	10.9	47.6
<b>MATERIALES Y SUMINISTROS</b>	<b>1,259.9</b>	<b>172.4</b>	<b>348.6</b>	<b>1,083.7</b>	<b>1,081.9</b>	<b>1.8</b>
Materiales y Útiles de Oficina	76.4	13.9	9.2	81.1	80.1	1.0
Enseres de Oficina	10.7		4.8	5.9	5.9	
Material y Útiles de Imprenta y Reproducción	3.6	.9	4.5			
Materiales y Útiles para el Procesamiento en Equipos y Bienes Informáticos	106.4	.3	.6	106.1	106.1	
Material y Enseres de Limpieza	53.2	49.8	.1	102.9	102.9	
Material Didáctico	636.2	10.3	308.5	338.0	337.2	.8
Productos Alimenticios para Personas	29.6		11.1	18.5	18.5	
Utensilios para el Servicio de Alimentación	16.0		4.1	11.9	11.9	
Material Eléctrico y Electrónico	42.7	4.4	.2	46.9	46.9	
Materiales de Construcción	26.6		4.5	22.1	22.1	
Estructuras y Manufacturas para Todo Tipo de Construcción	.4		.4			
Materiales, Accesorios y Suministros Médicos	16.0	84.0		100.0	100.0	
Combustibles, Lubricantes y Aditivos	215.6	.2		215.8	215.8	
Vestuario y Uniformes	10.6	8.6		19.2	19.2	
Artículos Deportivos	5.3		.3	5.0	5.0	
Refacciones, Accesorios y Herramientas	10.6		.3	10.3	10.3	
<b>SERVICIOS GENERALES</b>	<b>2,725.8</b>	<b>547.5</b>	<b>394.7</b>	<b>2,878.6</b>	<b>1,623.2</b>	<b>1,255.4</b>
Servicio de Energía Eléctrica	16.0		16.0			
Servicio de Telefonía Convencional	13.2		3.7	9.5	9.5	
Arrendamiento de Vehículos	18.6		18.6			
Asesorías Asociadas a Convenios o Acuerdos	42.6	26.6		69.2	69.2	
Capacitación	42.6	102.8	10.8	134.6	134.6	
Servicios de Apoyo Administrativo y Fotocopiado	1.3		1.3			
Impresiones de Documentos Oficiales para la Prestación de Servicios Públicos, Identificación, Formatos Administrativos y Fiscal		25.6		25.6	25.6	
Servicios de Vigilancia	288.5	209.8		498.3	498.3	
Servicios Bancarios y Financieros	15.5	14.1	4.1	25.5	25.5	
Seguros y Fianzas	840.0	1.0		841.0	17.0	824.0
Reparación y Mantenimiento de Inmuebles	43.6	75.1		118.7	118.7	
Reparación, Instalación y Mantenimiento de Bienes Informáticos Microfilmación y Tecn		20.0		20.0	20.0	
Reparación y Mantenimiento de Vehículos Terrestres, Aéreos y Lacustres	17.0	9.5		26.5	26.5	
Servicios de Lavandería, Limpieza e Higiene	255.4	18.0		273.4	273.4	
Publicaciones Oficiales y de Información en General para Difusión	50.0		2.7	47.3	47.3	
Gastos de Traslado por Vía Terrestre		41.8		41.8	41.8	
Viáticos en el País	47.9		27.2	20.7	20.7	
Congresos y Convenciones	10.6		10.6			
Otros Impuestos y Derechos	8.5		8.5			
Impuesto sobre Erogaciones por Remuneraciones al Trabajo Personal	1,009.2		290.1	719.1	287.7	431.4
Gastos de Servicios Menores	5.3	3.2	1.1	7.4	7.4	
<b>BIENES MUEBLES, INMUEBLES E INTANGIBLES</b>	<b>3,104.9</b>	<b>393.3</b>	<b>2.4</b>	<b>3,495.8</b>	<b>3,495.7</b>	<b>.1</b>
Muebles y Enseres	1,545.5	393.3	1.1	1,937.7	1,937.6	.1
Bienes Informáticos	1,538.1		1.0	1,537.1	1,537.1	
Equipo de Foto, Cine y Grabación	21.3		.3	21.0	21.0	
<b>T O T A L</b>	<b>16,470.3</b>	<b>6,583.4</b>	<b>3,861.3</b>	<b>19,192.4</b>	<b>17,557.0</b>	<b>1,635.4</b>



# INFORMACIÓN PROGRAMÁTICA





Universidad Politécnica de Chimalhuacán  
Gasto por Categoría Programática  
Del 1 de Enero al 31 de Diciembre de 2020  
(Miles de Pesos)

Concepto	Egresos					Subejercicio 6=(3 - 4)
	Aprobado	Ampliaciones/ (Reducciones)	Modificado	Devengado	Pagado	
	1	2	3=(1 + 2)	4	5	
<b>Programas</b>	16,470.3	2,722.1	19,192.4	17,557.0	17,557.0	1,635.4
<b>Subsidios: Sector Social y Privado o Entidades Federativas y Municipios</b>	-	-	-	-	-	-
Sujetos a Reglas de Operación			-			-
Otros Subsidios			-			-
<b>Desempeño de las Funciones</b>	16,470.3	2,722.1	19,192.4	17,557.0	17,557.0	1,635.4
Prestación de Servicios Públicos	16,470.3	2,722.1	19,192.4	17,557.0	17,557.0	1,635.4
Provisión de Bienes Públicos			-			-
Planeación, Seguimiento y Evaluación de Políticas Públicas			-			-
Promoción y Fomento			-			-
Regulación y Supervisión			-			-
Funciones de las Fuerzas Armadas (Únicamente Gobierno Federal)			-			-
Específicos			-			-
Proyectos de Inversión			-			-
<b>Administrativos y de Apoyo</b>	-	-	-	-	-	-
Apoyo al Proceso Presupuestario y para Mejorar la Eficiencia Institucional			-			-
Apoyo a la Función Pública y al Mejoramiento de la Gestión			-			-
Operaciones Ajenas			-			-
<b>Compromisos</b>	-	-	-	-	-	-
Obligaciones de Cumplimiento de Resolución Jurisdiccional			-			-
Desastres Naturales			-			-
<b>Obligaciones</b>	-	-	-	-	-	-
Pensiones y Jubilaciones			-			-
Aportaciones a la Seguridad Social			-			-
Aportaciones a Fondos de Estabilización			-			-
Aportaciones a Fondos de Inversión y Reestructura de Pensiones			-			-
<b>Programa de Gasto Federalizado (Gobierno Federal)</b>	-	-	-	-	-	-
Gasto Federalizado			-			-
<b>Participaciones a Entidades Federativas y Municipios</b>			-			-
<b>Costo Financiero, Deuda o Apoyos a Deudores y Ahorradores de la Banca</b>			-			-
<b>Adeudos de Ejercicios Fiscales Anteriores</b>			-			-
<b>Total del Gasto</b>	<b>16,470.3</b>	<b>2,722.1</b>	<b>19,192.4</b>	<b>17,557.0</b>	<b>17,557.0</b>	<b>1,635.4</b>

El Plan de Desarrollo del Estado de México 2017-2023, es un instrumento prospectivo con una visión hacia 2030. En él se concentran las bases para la elaboración de los programas sectoriales, especiales y regionales que delinearán de manera más puntual y detallada los pasos para el cumplimiento de los objetivos establecidos, así como los planes específicos de inversión que permitirán realizar la proyección de los recursos financieros. Este esfuerzo colectivo plasma los retos y desafíos de la agenda gubernamental con un profundo sentido de responsabilidad y con el compromiso de lograr un desarrollo democrático.

## SOCIAL

Programas de nueva generación para disminuir la desigualdad. El Gobierno del Estado de México considera prioritario desarrollar y conservar familias fuertes, promover el empleo y proteger el ingreso, particularmente el de las mujeres. En correspondencia con la Agenda 2030, el logro de estos propósitos influirá directa e indirectamente el cumplimiento de las metas globales que contribuirán a disminuir la pobreza y el hambre; procurarán el acceso a una vivienda y a servicios básicos adecuados; reducirán las desigualdades y la discriminación; promoverán una educación inclusiva, equitativa y de calidad, así como una vida sana y en general el bienestar. Diagnóstico: Pobreza y Hambre en el Estado de México.

Universidad Politécnica de Chimalhuacán								
EGRESOS POR PILAR Y/O EJE TRANSVERSAL								
(Miles de Pesos)								
PILAR Y/O EJE TRANSVERSAL	PREVISTO	PRESUPUESTO 2020			TOTAL AUTORIZADO	EJERCIDO	VARIACIÓN	
		ASIGNACIONES Y/O AMPLIACIONES	REDUCCIONES Y/O DISMINUCIONES	IMPORTE			%	
Social	16,470.3	6,583.4	3,861.3	19,192.4	17,557.0	1,635.4	8.5	
<b>T O T A L</b>	<b>16,470.3</b>	<b>6,583.4</b>	<b>3,861.3</b>	<b>19,192.4</b>	<b>17,557.0</b>	<b>1,635.4</b>	<b>8.5</b>	

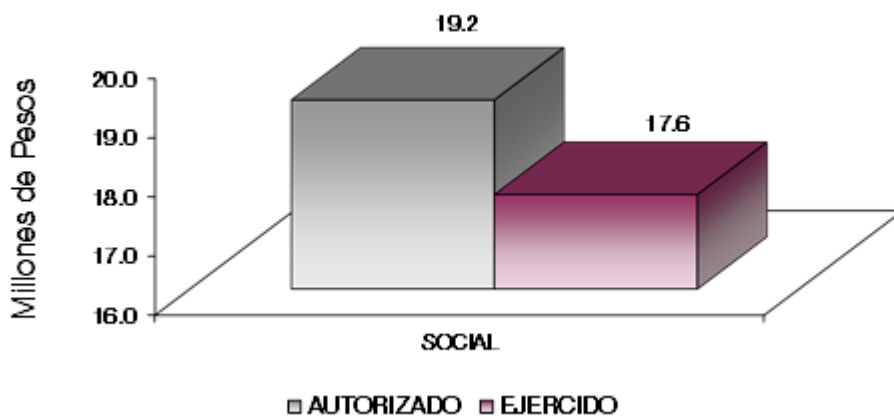

FINALIDAD

SOCIAL

DESARROLLO SOCIAL

En esta finalidad se avanzará en la provisión de servicios a la población en materia de Protección Social, Educación, Salud, Vivienda y Servicios a la Comunidad, con lo que se apoyará fundamentalmente la consecución de las Metas Nacionales México Incluyente y México con Educación de Calidad.

El programa que desarrolló la Universidad Politécnica de Chimalhuacán, buscó cumplir con los siguientes objetivos:

- Ampliar la cobertura de los servicios educativos, especialmente en los niveles medio superior y superior, bajo criterios de flexibilidad y pertinencia.
- Fortalecer la vinculación entre la educación media superior en sus diversas modalidades, con las necesidades sociales y del aparato productivo de la Entidad.

**Universidad Politécnica de Chimalhuacán  
EGRESOS POR PROGRAMA  
(Miles de Pesos)**

PROGRAMA	PREVISTO	PRESUPUESTO 2020			EJERCIDO	VARIACIÓN	
		ASIGNACIONES Y/O AMPLIACIONES	REDUCCIONES Y/O DISMINUCIONES	TOTAL AUTORIZADO		IMPORTE	%
Educación Superior	14,064.6	6,156.8	3,564.6	16,656.8	15,276.0	1,380.8	8.3
Gestión de las Políticas Educativas	537.9	33.3	282.3	288.9	195.8	93.1	32.2
Modernización de la Educación	1,867.8	393.3	14.4	2,246.7	2,085.2	161.5	7.2
<b>TOTAL</b>	<b>16,470.3</b>	<b>6,583.4</b>	<b>3,861.3</b>	<b>19,192.4</b>	<b>17,557.0</b>	<b>1,635.4</b>	<b>8.5</b>

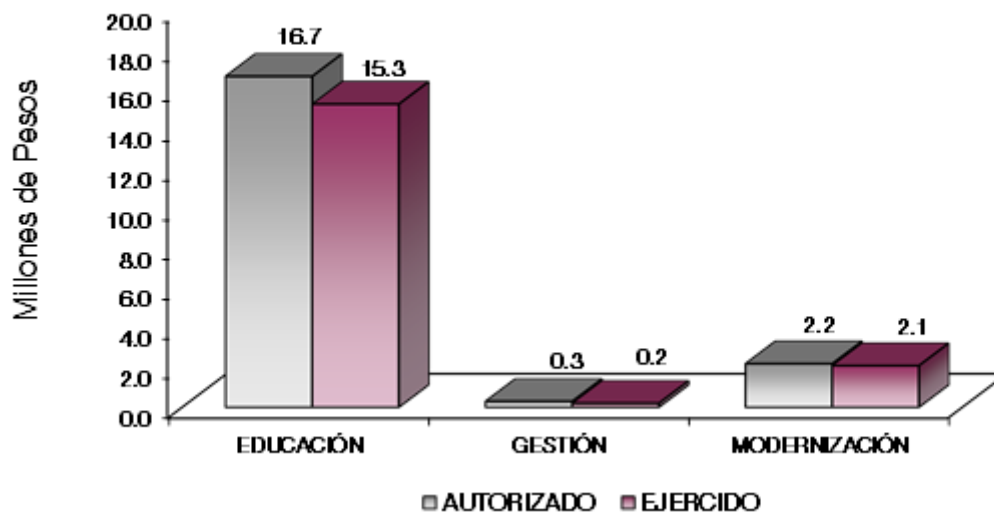

## AVANCE OPERATIVO-PROGRAMÁTICO Y PRESUPUESTAL

### SOCIAL

#### DESARROLLO SOCIAL

#### EDUCACIÓN

#### 02 05 03 01 EDUCACIÓN SUPERIOR

#### 02 05 03 01 01 02 EDUCACIÓN SUPERIOR UNIVERSITARIA

**Coadyuvar a que los Alumnos Egresen de sus Estudios de Tipo Superior en el Ciclo Escolar.** Que todos los estudiantes que se matriculan en la institución egresen exitosamente es uno de los móviles principales de la Universidad, es por lo que se implementan acciones como asesorías, tutorías, entre otras, para incidir positivamente en el logro de esta meta. En el año 2020 se programó y logró el egreso de 149 alumnos y alumnas, cumpliendo la meta al 100 por ciento.

**Atender la Matrícula de Educación Superior para Contribuir en la Disminución de las Divergencias entre la Oferta y la Demanda Educativa.** En el marco de su planeación estratégica, la Universidad proyectó la atención a 699 estudiantes considerando al alumnado de nuevo ingreso y de los de cuatrimestres más avanzados. Se tomó en consideración todos los programas educativos, la meta se cumplió al 100 por ciento.

**Atender a los Estudiantes de Nuevo Ingreso de Educación Superior para Contribuir en la Disminución de las Divergencias entre la Oferta y la Demanda Educativa.** La Universidad programó la atención a 330 alumnos y se logró la atención de 351 estudiantes cumpliendo la meta al 6.4 por ciento más de lo programado inicialmente, la meta se rebasó gracias a las estrategias realizadas para la atención de los alumnos de nuevo ingresos.

**Ofertar Nuevos Programas Educativos en Educación Superior para Formar Estudiantes Acorde a las Necesidades de la Región.** Se proyectó la implementación de un nuevo programa educativo, sin embargo, no se cumplió la meta ante los retos que la pandemia provocó en el sector educativo.

**Realizar Acciones de Formación Integral, para Desarrollar Capacidades, Valores y Habilidades Profesionales.** En el año 2020 se programaron y realizaron 11 acciones, cumpliendo la meta al 100 por ciento; la meta se logró gracias a conferencias, conversatorios, actividades deportivas y en la atención de la situación de salud del país durante el ejercicio, las acciones se realizaron por medios digitales.

**Realizar Acciones para Fomentar una Cultura Emprendedora.** La Universidad tiene gran interés en impulsar entre la comunidad estudiantil una cultura emprendedora a través de la incubadora de empresas de esta institución, en la cual participan estudiantes de los cuatro programas educativos; para ello se programó la realización de 21 actividades, de los cuales se logró el 61.9 por ciento que representó 13 actividades concretadas. Derivado de contingencia sanitaria causada por el virus SARSCOV2 (COVID-19) no fue posible cumplir con todas las actividades programadas ya que la operatividad tanto de las universidades como de las entidades que sería enlace redujeron su operatividad.

**Acreditar Programas Educativos en Educación Superior para Mejorar la Calidad.** Se programó acreditar 3 programas de los cuatro que se ofertan ya que se considera que cumplen con las condiciones, sin embargo, no se obtuvo avance alguno al dar prioridad en el cumplimiento de otras metas, como por ejemplo a la atención a la matrícula de Educación Superior Universitaria.

**Coadyuvar a que los Egresados se Titulen.** Para el ejercicio 2020 se programó que 51 egresados y egresadas obtuvieran su documento oficial de titulación, se logró el 58.8 por ciento de la meta que equivale a la expedición de 30 títulos. Derivado de los cambios administrativos en la Universidad así como la reducción de operatividad en diferentes instancias muchos procesos se vieron afectados entre ellos el concerniente al cambio

de firmas para los títulos en actualización al nombramiento del rector, todo esto a raíz de la contingencia sanitaria causada por el virus SARSCOV2 (COVID-19).

**Lograr Certificaciones en Educación Superior para Mejorar la Calidad.** Para el ejercicio 2020 se programó obtener 2 certificados, meta que no fue cubierta, sin embargo, se está trabajando en la actualización de los documentos normativos de la institución, así como en la actualización de la estructura orgánica.

**Capacitar y Actualizar al Personal Docente para Mejorar la Formación Académica.** La Universidad es sabedora que requiere de una plantilla de docentes que estén en constante capacitación y/o actualización tanto en el aspecto didáctico como en el disciplinario, con la intención de coadyuvar en la formación de profesionales altamente calificados. En el transcurso del ejercicio 2020 se programó y logró una capacitación de 35 docentes cumpliendo la meta al 100 por ciento.

**Evaluar al Personal Docente con la Finalidad de Encontrar Áreas de Oportunidad para Mejorar su Desempeño.** Con la firme intención de acrecentar el desarrollo del personal docente, mediante evaluaciones periódicas por parte de la valoración del estudiantado del desempeño de las y los docentes, la evaluación se realizó al total de docentes programados que fue de 35, cumpliendo con la meta al 100 por ciento.

**Capacitar al Personal Directivo y Administrativo para el Fortalecimiento Institucional.** Impulsar el desarrollo del personal directivo y administrativo es fundamental para el funcionamiento óptimo de cada uno de los procesos administrativos, así como para que la calidad de servicio vaya en incremento, se programó y se logró capacitar 15 elementos del personal administrativo, la meta se cumplió al 100 por ciento.

## 02 05 06 01 GESTIÓN DE POLÍTICAS EDUCATIVAS

### 02 05 06 01 02 04 VINCULACIÓN CON EL SECTOR PRODUCTIVO

**Realizar Acciones de Vinculación y Extensión que Permitan Establecer Lazos de Colaboración con los Sectores Público, Privado y Social.** Debido a las indicaciones de evitar actividades con aglomeraciones, así como la disminución de actividad en los diferentes sectores de las 6 actividades programadas solo se dio cumplimiento al 33.3 por ciento de lo programado que equivale a 2 actividades.

**Firmar Convenios con los Sectores Público, Privado y Social para Formalizar los Lazos de Colaboración Institucional.** Para el ejercicio 2020 se programó la celebración de 10 convenios debidamente firmados, concretando 11 convenios lo que significó el 10 por ciento más de lo programado inicialmente.

**Atender Estudiantes en Educación Dual para Desarrollar Aptitudes y Habilidades en Unidades Económicas.** Derivado de la indicación de no exponer a las y los estudiantes ante las condiciones de la pandemia, de los cinco estudiantes programados solo se integró 1, cumpliendo con el 20 por ciento de la meta programada.

**Impulsar la Internacionalización entre la Comunidad de la Institución.** La Universidad planteo una acción que permitiera a los alumnos conocer contextos internacionales dentro del área de su formación, dicha meta fue cumplida en un 100 por ciento.

**Contactar Egresados en Educación Superior para Identificar su Situación Profesional.** Se programó para el 2020 contactar 70 de los y las egresadas de esta casa de estudios, logrando el 100 por ciento de lo programado.

## 02 05 06 02 MODERNIZACIÓN DE LA EDUCACIÓN

## 02 05 06 02 01 01 FORTALECIMIENTO DE LA CALIDAD EDUCATIVA

**Impartir el Idioma Inglés a los Estudiantes en Educación Superior para el Desarrollo de Competencias.** Para este ejercicio fue programada la atención del total de la matrícula que es de 699 estudiantes en la impartición del idioma inglés, la meta se cumplió al 100 por ciento.

**Impulsar la Participación de Estudiantes de Educación Superior en Procesos de Certificación en el Idioma Inglés para el Desarrollo de Competencias.** Se realizó una campaña de difusión para promover la certificación del estudiantado en el idioma inglés, sin embargo, los costos rebasan la posibilidad económica de los alumnos para realizar tal proceso lo que impidió el cumplimiento de la meta.

## 02 05 06 02 01 04 TECNOLOGÍA APLICADA A LA EDUCACIÓN

**Destinar Equipo de Cómputo al Proceso de Enseñanza-Aprendizaje en Educación Superior para el Desarrollo de las Habilidades Digitales.** Para el ejercicio 2020 existió una programación de que 120 equipos fueran destinados al proceso de enseñanza aprendizaje, meta que se cumplió al 100 por ciento.

**Impulsar la Participación de Estudiantes en Procesos de Certificación en el Uso de Tecnologías del Aprendizaje, Conocimiento, Información y Comunicación para el Desarrollo de Competencias y Habilidades.** Se programaron y alcanzaron que 2 estudiantes participaran en procesos de certificación, se logró la meta al 100 por ciento, la meta se logró gracias a la campaña para incentivar al estudiantado.

## 02 05 06 02 01 05 CONVIVENCIA ESCOLAR SIN VIOLENCIA

**Realizar Acciones para la Prevención de la Violencia Escolar en Educación Superior.** En la Universidad se promueven acciones preventivas y de atención en casos de maltrato entre iguales; en atención a esto se programaron 10 acciones y se efectuaron 9, lo que corresponde al 90 por ciento en el cumplimiento de la meta.

**Realizar Acciones para la Igualdad de Trato y Oportunidades.** En la Universidad se promueven acciones preventivas y de atención en el tema de equidad y género; en este año se realizó la programación de 10 actividades de las cuales se ejecutaron, cumpliendo con el 100 por ciento de la meta programada.

Universidad Politécnica de Chimalhuacán													
Avance Operativo - Programático y Presupuestal													
Enero - Diciembre de 2020													
						M E T A S							
						P R E S U P U E S T O 2 0 2 0							
						(Miles de Pesos)							
FIN	FUN	SF	PP	SP	Pr	DESCRIPCIÓN	UNIDAD DE MEDIDA	PROGRA-MADO	ALCAN-ZADO	AVANCE %	AUTORIZADO ANUAL	EJERCIDO	%
						SOCIAL							
						EDUCACIÓN							
02	05	03	01			EDUCACIÓN SUPERIOR					16,656.8	15,276.0	91.7
02	05	03	01	01	02	EDUCACIÓN SUPERIOR UNIVERSITARIA					16,656.8	15,276.0	91.7
						Coadyuvar a que los Estudiantes Egresen de sus Estudios de Tipo Superior en el Ciclo Escolar	Egresado	149	149	100			
						Atender la Matrícula de Educación Superior para Contribuir en la Disminución de las Divergencias entre la Oferta y la Demanda Educativa.	Estudiante	699	699	100			
						Atender a los Estudiantes de Nuevo Ingreso de Educación Superior para Contribuir en la Disminución de las Divergencias entre la Oferta y la Demanda educativa.	Estudiante	330	351	106.4			

U P CHI

FIN	FUN	SF	PP	SP	Pr	DESCRIPCIÓN	M E T A S			P R E S U P U E S T O 2 0 2 0 (Miles de Pesos)			
							UNIDAD DE MEDIDA	PROGRA- MADO	ALCAN- ZADO	AVANCE %	AUTORIZADO ANUAL	EJERCIDO	%
						Ofertar Nuevos Programas Educativos en Educación Superior para Formar Estudiantes Acorde a las Necesidades de La región.	Programa	1	0	0.0			
						Realizar Acciones de Formación Integral, para Desarrollar Capacidades, Valores y Habilidades Profesionales.	Acción	11	11	100			
						Realizar Acciones para Fomentar una Cultura Emprendedora	Acción	21	13	61.9			
						Acreditar Programas Educativos en Educación Superior para Mejorar la Calidad	Programa	3	0	0.0			
						Coadyuvar a que los Egresados se Titulen	Documento	51	30	58.8			
						Lograr Certificaciones en Educación Superior para Mejorar la Calidad	Documento	2	0	0.0			
						Capacitar y Actualizar al Personal Docente para Mejorar la Formación Académica.	Docente	35	35	100			
						Evaluar al Personal Docente con la Finalidad de Encontrar Áreas de Oportunidad para Mejorar su Desempeño	Docente	35	35	100			
						Capacitar al Personal Directivo y Administrativo para el Fortalecimiento Institucional	Persona	15	15	100			
02	05	06	01			<b>GESTIÓN DE LAS POLÍTICAS EDUCATIVAS</b>					288.9	195.8	67.8
02	05	06	01	02	04	<b>VINCULACIÓN CON EL SECTOR PRODUCTIVO</b>					288.9	195.8	67.8
						Realizar Acciones de Vinculación y Extensión que Permitan Establecer Lazos de Colaboración con los Sectores Público, Privado y Social.	Acción	6	2	33.3			
						Firmar Convenios con los Sectores, Público, Privado y Social para Formalizar los Lazos de Colaboración Institucional.	Convenio	10	11	110			
						Atender Estudiantes en Educación Dual para Desarrollar Aptitudes y Habilidades en Unidades Económicas.	Estudiante	5	1	20			
						Impulsar la Internacionalización entre la Comunidad de la Institución para Fortalecer la Calidad Educativa.	Persona	1	1	100			
						Contactar Egresados en Educación Superior para Identificar su Situación Profesional.	Egresado	70	70	100			
02	05	06	02			<b>MODERNIZACIÓN DE LA EDUCACIÓN</b>					2,246.7	2,085.2	92.8
02	05	06	02	01	01	<b>FORTALECIMIENTO DE LA CALIDAD EDUCATIVA</b>					169.4	21.9	12.9
						Impartir el Idioma Inglés a los Estudiantes en Educación Superior para el Desarrollo de Competencias.	Estudiante	699	699	100			
						Impulsar la Participación de Estudiantes de Educación Superior en Procesos de Certificación en el Idioma Inglés para el Desarrollo de Competencias.	Estudiante	2	0	0			
02	05	06	02	01	04	<b>TECNOLOGÍA APLICADA A LA EDUCACIÓN</b>					2,046.4	2,046.4	100.0
						Destinar Equipo de Cómputo al Proceso de Enseñanza-Aprendizaje en Educación Superior para el Desarrollo de las Habilidades Digitales.	Equipo de Cómputo	120	120	100			
						Impulsar la Participación de Estudiantes en Procesos de Certificación en el uso de Tecnologías del Aprendizaje, Conocimiento, Información y Comunicación para el Desarrollo de Competencias y Habilidades.	Estudiante	2	2	100			
02	05	06	02	01	05	<b>CONVIVENCIA ESCOLAR SIN VIOLENCIA</b>					30.9	16.9	54.7
						Realizar Acciones para la Prevención de la Violencia Escolar en Educación Superior	Acción	10	9	90			
						Realizar Acciones para la Igualdad de Trato y Oportunidades.	Acción	10	10	100			
<b>T O T A L</b>											<b>19,192.4</b>	<b>17,557.0</b>	<b>91.5</b>
											=====	=====	





# ANEXOS ESTABLECIDOS EN DIFERENTES ORDENAMIENTOS



Relación de Bienes Inmuebles que Componen el Patrimonio  
Cuenta Pública 2020  
(Miles de Pesos)

Ente Público: Universidad Politécnica de Chimalhuacán

Código	Descripción de Bienes Inmuebles	* Valor en Libros
	Edificios	18,796.6
	Construcciones en Proceso	7,203.4
	TOTAL	26,000.0

Relación de Bienes Muebles que Componen el Patrimonio  
Cuenta Pública 2020  
(Miles de Pesos)

Ente Público: Universidad Politécnica de Chimalhuacán

Código	Descripción de Bienes Muebles	Valor en Libros
	Mobiliario y Equipo de Administración	14,510.8
	Mobiliario y Equipo Educacional y Creativo	2,501.5
	Equipo de Transporte	430.2
	T O T A L	17,442.5

**Universidad Politécnica de Chimalhuacán**  
**Cuenta Pública 2020**  
**Relación de Cuentas Bancarias Productivas Específicas**

Fondo, Programa o Convenio	Datos de la Cuenta Bancaria	
	Institución Bancaria	Número de Cuentas *
Ingresos Por Gestión	BBVA	166
Apoyo al Personal Docente (PRODEP) Recurso Estatal	BBVA	045
Para Construcción Recursos Federales (FAM)	BBVA	926
Recurso Estatal	BBVA	301
Ingresos Propios	BBVA	396
Gasto Corriente Federal	BBVA	590
Gasto Corriente Estatal	BBVA	582

**FORMATOS PARA EL CUMPLIMIENTO  
DE LA LEY DE DISCIPLINA FINANCIERA  
DE LAS ENTIDADES FEDERATIVAS  
Y LOS MUNICIPIOS**



Universidad Politécnica de Chimalhuacán Estado de Situación Financiera Detallado - LDF Al 31 de Diciembre de 2020 y 2019 (CIFRAS EN MILES DE PESOS)					
Concepto	2020	2019	Concepto	2020	2019
<b>ACTIVO</b>			<b>PASIVO</b>		
<b>Activo Circulante</b>			<b>Pasivo Circulante</b>		
a. Efectivo y Equivalentes (a=a1+a2+a3+a4+a5+a6+a7)	10,221.6	14,662.5	a. Cuentas por Pagar a Corto Plazo (a=a1+a2+a3+a4+a5+a6+a7+a8+a9)	2,120.2	2,119.5
a1) Efectivo			a1) Servicios Personales por Pagar a Corto Plazo		
a2) Bancos/Tesorería	10,221.6	14,662.5	a2) Proveedores por Pagar a Corto Plazo		
a3) Bancos/Dependencias y Otros			a3) Contratistas por Obras Públicas por Pagar a Corto Plazo		
a4) Inversiones Temporales (Hasta 3 meses)			a4) Participaciones y Aportaciones por Pagar a Corto Plazo		
a5) Fondos con Afectación Específica			a5) Transferencias Otorgadas por Pagar a Corto Plazo		
a6) Depósitos de Fondos de Terceros en Garantía y/o Administración			a6) Intereses, Comisiones y Otros Gastos de la Deuda Pública por Pagar a Corto Plazo		
a7) Otros Efectivos y Equivalentes			a7) Retenciones y Contribuciones por Pagar a Corto Plazo		
b. Derechos a Recibir Efectivo o Equivalentes (b=b1+b2+b3+b4+b5+b6+b7)	492.5	492.5	a8) Devoluciones de la Ley de Ingresos por Pagar a Corto Plazo	2,120.2	2,119.5
b1) Inversiones Financieras de Corto Plazo			a9) Otras Cuentas por Pagar a Corto Plazo		
b2) Cuentas por Cobrar a Corto Plazo	492.5	492.5	b. Documentos por Pagar a Corto Plazo (b=b1+b2+b3)		
b3) Deudores Diversos por Cobrar a Corto Plazo			b1) Documentos Comerciales por Pagar a Corto Plazo		
b4) Ingresos por Recuperar a Corto Plazo			b2) Documentos con Contratistas por Obras Públicas por Pagar a Corto Plazo		
b5) Deudores por Anticipos de la Tesorería a Corto Plazo			b3) Otros Documentos por Pagar a Corto Plazo		
b6) Préstamos Otorgados a Corto Plazo			c. Porción a Corto Plazo de la Deuda Pública a Largo Plazo (c=c1+c2)		
b7) Otros Derechos a Recibir Efectivo o Equivalentes a Corto Plazo			c1) Porción a Corto Plazo de la Deuda Pública		
c. Derechos a Recibir Bienes o Servicios (c=c1+c2+c3+c4+c5)	0.0	0.0	c2) Porción a Corto Plazo de Arrendamiento Financiero	0.0	0.0
c1) Anticipo a Proveedores por Adquisición de Bienes y Prestación de Servicios a Corto Plazo			d. Títulos y Valores a Corto Plazo		
c2) Anticipo a Proveedores por Adquisición de Bienes Inmuebles y Muebles a Corto Plazo			e. Pasivos Diferidos a Corto Plazo (e=e1+e2+e3)		
c3) Anticipo a Proveedores por Adquisición de Bienes Intangibles a Corto Plazo			e1) Ingresos Cobrados por Adelantado a Corto Plazo		
c4) Anticipo a Contratistas por Obras Públicas a Corto Plazo			e2) Intereses Cobrados por Adelantado a Corto Plazo		
c5) Otros Derechos a Recibir Bienes o Servicios a Corto Plazo			e3) Otros Pasivos Diferidos a Corto Plazo		
d. Inventarios (d=d1+d2+d3+d4+d5)	0.0	0.0	f. Fondos y Bienes de Terceros en Garantía y/o Administración a Corto Plazo (f=f1+f2+f3+f4+f5+f6)	0.0	0.0
d1) Inventario de Mercancías para Venta			f1) Fondos en Garantía a Corto Plazo		
d2) Inventario de Mercancías Terminadas			f2) Fondos en Administración a Corto Plazo		
d3) Inventario de Mercancías en Proceso de Elaboración			f3) Fondos Contingentes a Corto Plazo		
d4) Inventario de Materias Primas, Materiales y Suministros para Producción			f4) Fondos de Fideicomisos, Mandatos y Contratos Análogos a Corto Plazo		
d5) Bienes en Tránsito			f5) Otros Fondos de Terceros en Garantía y/o Administración a Corto Plazo		
e. Almacenes			f6) Valores y Bienes en Garantía a Corto Plazo		
f. Estimación por Pérdida o Deterioro de Activos Circulantes (f=f1+f2)	0.0	0.0	g. Provisiones a Corto Plazo (g=g1+g2+g3)	0.0	0.0
f1) Estimaciones para Cuentas Incoobrables por Derechos a Recibir Efectivo o Equivalentes			g1) Provisión para Demandas y Juicios a Corto Plazo		
f2) Estimación por Deterioro de Inventarios			g2) Provisión para Contingencias a Corto Plazo		
g. Otros Activos Circulantes (g=g1+g2+g3+g4)	0.0	0.0	g3) Otras Provisiones a Corto Plazo	0.0	0.0
g1) Valores en Garantía			h. Otros Pasivos a Corto Plazo (h=h1+h2+h3)		
g2) Bienes en Garantía (excluye depósitos de fondos)			h1) Ingresos por Clasificar		
g3) Bienes Derivados de Embargos, Decomisos, Aseguramientos y Dación en Pago			h2) Recaudación por Participar		
g4) Adquisición con Fondos de Terceros			h3) Otros Pasivos Circulantes		
<b>IA. Total de Activos Circulantes (IA = a + b + c + d + e + f + g)</b>	<b>10,714.1</b>	<b>15,155.0</b>	<b>IIA. Total de Pasivos Circulantes (IIA = a + b + c + d + e + f + g + h)</b>	<b>2,120.2</b>	<b>2,119.5</b>
<b>Activo No Circulante</b>			<b>Pasivo No Circulante</b>		
a. Inversiones Financieras a Largo Plazo			a. Cuentas por Pagar a Largo Plazo		
b. Derechos a Recibir Efectivo o Equivalentes a Largo Plazo			b. Documentos por Pagar a Largo Plazo		
c. Bienes Inmuebles, Infraestructura y Construcciones en Proceso	26,000.0	26,000.0	c. Deuda Pública a Largo Plazo		
d. Bienes Muebles	17,442.5	14,759.9	d. Pasivos Diferidos a Largo Plazo		
e. Activos Intangibles			e. Fondos y Bienes de Terceros en Garantía y/o en Administración a Largo Plazo		
f. Depreciación, Deterioro y Amortización Acumulada de Bienes			f. Provisiones a Largo Plazo		
g. Activos Diferidos			<b>II. Total de Pasivos No Circulantes (II = a + b + c + d + e + f)</b>	<b>0.0</b>	<b>0.0</b>
h. Estimación por Pérdida o Deterioro de Activos no Circulantes	-6,810.6	-5,254.4	<b>II. Total del Pasivo (II = IIA + II)</b>	<b>2,120.2</b>	<b>2,119.5</b>
i. Otros Activos no Circulantes			<b>HACIENDA PÚBLICA/PATRIMONIO</b>		
<b>IB. Total de Activos No Circulantes (IB = a + b + c + d + e + f + g + h + i)</b>	<b>36,631.9</b>	<b>35,505.5</b>	<b>III. Hacienda Pública/Patrimonio Contribuido (III = a + b + c)</b>		
<b>I. Total del Activo (I = IA + IB)</b>	<b>47,346.0</b>	<b>50,660.5</b>	a. Aportaciones		
			b. Donaciones de Capital		
			c. Actualización de la Hacienda Pública/Patrimonio		
			<b>IIIB. Hacienda Pública/Patrimonio Generado (IIIB = a + b + c + d + e)</b>	<b>45,225.8</b>	<b>48,541.0</b>
			a. Resultados del Ejercicio (Ahorro/ Desahorro)	3,624.3	2,448.7
			b. Resultados de Ejercicios Anteriores	41,601.5	46,092.3
			c. Revalúos		
			d. Reservas		
			e. Rectificaciones de Resultados de Ejercicios Anteriores		
			<b>IIIC. Exceso o Insuficiencia en la Actualización de la Hacienda Pública/Patrimonio (IIIC=a+b)</b>	<b>0.0</b>	<b>0.0</b>
			a. Resultado por Posición Monetaria		
			b. Resultado por Tenencia de Activos no Monetarios		
			<b>III. Total Hacienda Pública/Patrimonio (III = IIIA + IIIB + IIIC)</b>	<b>45,225.8</b>	<b>48,541.0</b>
			<b>IV. Total del Pasivo y Hacienda Pública/Patrimonio (IV = II + III)</b>	<b>47,346.0</b>	<b>50,660.5</b>

CUENTA PÚBLICA DEL GOBIERNO, ORGANISMOS AUXILIARES Y AUTÓNOMOS DEL ESTADO DE MÉXICO 2020

Universidad Politécnica de Chimalhuacán Informe Analítico de la Deuda Pública y Otros Pasivos - LDF Al 31 de Diciembre de 2019 y 2020							
Denominación de la Deuda Pública y Otros Pasivos (c)	Saldo al 31 de Diciembre de 2019 (d)	Disposiciones del Período (e)	Amortizaciones del Período (f)	Revaluaciones, Reclasificaciones y Otros Ajustes (g)	Saldo Final del Período (h) h=d+e-f+g	Pago de Intereses del Período (i)	Pago de Comisiones y demás Costos Asociados Durante el Período (j)
<b>1. Deuda Pública (1=A+B)</b>	0.0	0.0	0.0	0.0	0.0	0.0	
<b>A. Corto Plazo (A=a1+a2+a3)</b>	0.0	0.0	0.0	0.0	0.0	0.0	
a1) Instituciones de Crédito							
a2) Títulos y Valores							
a3) Arrendamientos Financieros							
<b>B. Largo Plazo (B=b1+b2+b3)</b>	0.0	0.0	0.0	0.0	0.0	0.0	
b1) Instituciones de Crédito							
b2) Títulos y Valores							
b3) Arrendamientos Financieros							
<b>2. Otros Pasivos</b>	2,119.5				2,120.2		
<b>3. Total de la Deuda Pública y Otros Pasivos (3=1+2)</b>	2,119.5	0.0	0.0	0.0	2,120.2		
<b>4. Deuda Contingente 1 (Informativo)</b>	0.0	0.0	0.0	0.0	0.0	0.0	
A. Deuda Contingente 1							
B. Deuda Contingente 2							
C. Deuda Contingente XX							
<b>5. Valor de Instrumentos Bono Cupón Cero 2 (Informativo)</b>	0.0	0.0	0.0	0.0	0.0	0.0	
A. Instrumento Bono Cupón Cero 1							
B. Instrumento Bono Cupón Cero 2							
C. Instrumento Bono Cupón Cero XX							

1 Se refiere a cualquier Financiamiento sin fuente o garantía de pago definida, que sea asumida de manera solidaria o subsidiaria por las Entidades Federativas con sus Municipios, organismos descentralizados y empresas de participación estatal mayoritaria y fideicomisos, locales o municipales, y por los Municipios con sus respectivos organismos descentralizados y empresas de participación 2 Se refiere al valor del Bono Cupón Cero que respalda el pago de los créditos asociados al mismo (Activo).

Obligaciones a Corto Plazo (k)	Monto Contratado (l)	Plazo Pactado (m)	Tasa de Interés (n)	Comisiones y Costos Relacionados (o)	Tasa Efectiva (p)
<b>6. Obligaciones a Corto Plazo (Informativo)</b>					
A. Crédito 1					
B. Crédito 2					
C. Crédito XX					



Universidad Politécnica de Chimalhuacán Informe Analítico de Obligaciones Diferentes de Financiamientos Al 31 de Diciembre de 2020 (Miles de Pesos)										
Denominación de las Obligaciones Diferentes de Financiamiento (c)	Fecha del Contrato (d)	Fecha de Inicio de Operación del Proyecto (e)	Fecha de Vencimiento (f)	Monto de la Inversión Pactado (g)	Plazo Pactado (h)	Monto Promedio Mensual del Pago de la Contraprestación (i)	Monto Promedio Mensual del Pago de la Contraprestación Correspondiente al Pago de Inversión (j)	Monto Pagado de la Inversión al XX de XXXX de 20XX de 20XN (k)	Monto Pagado de la Inversión Actualizado al XX de XXXX de 20XN (l)	Saldo Pendiente por Pagar de la Inversión al XX de XXXX de 20XN (m = g - l)
<b>A. Asociaciones Público Privadas (APP's)</b> (A=a+b+c+d)				0.0		0.0	0.0			0.0
a) APP 1										0.0
b) APP 2										0.0
c) APP 3										0.0
d) APP XX										0.0
<b>B. Otros Instrumentos (B=a+b+c+d)</b>				0.0		0.0	0.0			0.0
a) Otro Instrumento 1										0.0
b) Otro Instrumento 2										0.0
c) Otro Instrumento 3										0.0
d) Otro Instrumento XX										0.0
<b>C. Total de Obligaciones Diferentes de Financiamiento (C=A+B)</b>				0.0		0.0	0.0			0.0

Universidad Politécnica de Chimalhuacán Balance Presupuestario Del 1 de Enero al 31 de Diciembre de 2020 (Miles de Pesos)			
Concepto	Estimado / Aprobado	Devengado	Recaudado / Pagado
<b>A. Ingresos Totales (A = A1+A2+A3)</b>	16,470.3	20,441.0	20,441.0
A1. Ingresos de Libre Disposición	16,470.3	20,430.1	20,430.1
A2. Transferencias Federales Etiquetadas			
A3. Financiamiento Neto		10.9	10.9
<b>B. Egresos Presupuestarios<sup>1</sup> (B = B1+B2)</b>	16,470.3	17,557.0	17,557.0
B1. Gasto No Etiquetado (sin incluir Amortización de la Deuda Pública)	16,470.3	17,557.0	17,557.0
B2. Gasto Etiquetado (sin incluir Amortización de la Deuda Pública)			
<b>C. Remanentes del Ejercicio Anterior (C = C1 + C2)</b>	0.0	0.0	0.0
C1. Remanentes de Ingresos de Libre Disposición Aplicados en el Período			
C2. Remanentes de Transferencias Federales Etiquetadas Aplicados en el Período			
<b>I. Balance Presupuestario (I = A - B + C)</b>	0.0	2,884.0	2,884.0
<b>II. Balance Presupuestario sin Financiamiento Neto (II = I - A3)</b>	0.0	2,873.1	2,873.1
<b>III. Balance Presupuestario sin Financiamiento Neto y sin Remanentes del Ejercicio Anterior (III = II - C)</b>	0.0	2,873.1	2,873.1
Concepto	Aprobado	Devengado	Pagado
<b>E. Intereses, Comisiones y Gastos de la Deuda (E = E1+E2)</b>	0.0	0.0	0.0
E1. Intereses, Comisiones y Gastos de la Deuda con Gasto No Etiquetado			
E2. Intereses, Comisiones y Gastos de la Deuda con Gasto Etiquetado			
<b>IV. Balance Primario (IV = III + E)</b>	0.0	2,873.1	2,873.1
Concepto	Estimado/ Aprobado	Devengado	Recaudado / Pagado
<b>F. Financiamiento (F = F1 + F2)</b>	0.0	0.0	0.0
F1. Financiamiento con Fuente de Pago de Ingresos de Libre Disposición			
F2. Financiamiento con Fuente de Pago de Transferencias Federales Etiquetadas			
<b>G. Amortización de la Deuda (G = G1 + G2)</b>	0.0	0.0	0.0
G1. Amortización de la Deuda Pública con Gasto No Etiquetado			
G2. Amortización de la Deuda Pública con Gasto Etiquetado			
<b>A3. Financiamiento Neto (A3 = F - G)</b>	0.0	0.0	0.0
Concepto	Estimado/ Aprobado	Devengado	Recaudado / Pagado
A1. Ingresos de Libre Disposición	16,470.3	20,430.1	20,430.1
<b>A3.1 Financiamiento Neto con Fuente de Pago de Ingresos de Libre Disposición (A3.1 = F1 - G1)</b>	0.0	10.9	10.9
F1. Financiamiento con Fuente de Pago de Ingresos de Libre Disposición		10.9	10.9
G1. Amortización de la Deuda Pública con Gasto No Etiquetado			
<b>B1. Gasto No Etiquetado (sin incluir Amortización de la Deuda Pública)</b>	16,470.3	17,557.0	17,557.0
C1. Remanentes de Ingresos de Libre Disposición Aplicados en el Período			
<b>V. Balance Presupuestario de Recursos Disponibles (V = A1 + A3.1 - B1 + C1)</b>	0.0	2,884.0	2,884.0
<b>VI. Balance Presupuestario de Recursos Disponibles sin Financiamiento Neto (VI = V - A3.1)</b>	0.0	2,873.1	2,873.1
Concepto	Estimado/ Aprobado	Devengado	Recaudado / Pagado
A2. Transferencias Federales Etiquetadas			
<b>A3.2 Financiamiento Neto con Fuente de Pago de Transferencias Federales Etiquetadas (A3.2 = F2 - G2)</b>	0.0	0.0	0.0
F2. Financiamiento con Fuente de Pago de Transferencias Federales Etiquetadas			
G2. Amortización de la Deuda Pública con Gasto Etiquetado			
<b>B2. Gasto Etiquetado (sin incluir Amortización de la Deuda Pública)</b>	0.0	0.0	0.0
C2. Remanentes de Transferencias Federales Etiquetadas Aplicados en el Período			
<b>VII. Balance Presupuestario de Recursos Etiquetados (VII = A2 + A3.2 - B2 + C2)</b>	0.0	0.0	0.0
<b>VIII. Balance Presupuestario de Recursos Etiquetados sin Financiamiento Neto (VIII = VII - A3.2)</b>	0.0	0.0	0.0

Universidad Politécnica de Chimalhuacán Estado Analítico de Ingresos Detallado - LDF Del 1 de Enero al 31 de Diciembre de 2020 (Miles de Pesos)						
Concepto	Ingreso					Diferencia
	Estimado	Ampliaciones/ (Reducciones)	Modificado	Devengado	Recaudado	
<b>Ingresos de Libre Disposición</b>						
A. Impuestos			0.0			0.0
B. Cuotas y Aportaciones de Seguridad Social			0.0			0.0
C. Contribuciones de Mejoras			0.0			0.0
D. Derechos			0.0			0.0
E. Productos			0.0	4.9	4.9	-4.9
F. Aprovechamientos			0.0			0.0
G. Ingresos por Ventas de Bienes y Servicios	2,725.6	-2,725.6	0.0	77.7	77.7	-77.7
<b>H. Participaciones(H=h1+h2+h3+h4+h5+h6+h7+h8+h9+h10+h11)</b>	<b>0.0</b>	<b>0.0</b>	<b>0.0</b>	<b>0.0</b>	<b>0.0</b>	<b>0.0</b>
h1) Fondo General de Participaciones			0.0			0.0
h2) Fondo de Fomento Municipal			0.0			0.0
h3) Fondo de Fiscalización y Recaudación			0.0			0.0
h4) Fondo de Compensación			0.0			0.0
h5) Fondo de Extracción de Hidrocarburos			0.0			0.0
h6) Impuesto Especial Sobre Producción y Servicios			0.0			0.0
h7) 0.136% de la Recaudación Federal Participable			0.0			0.0
h8) 3.17% Sobre Extracción de Petróleo			0.0			0.0
h9) Gasolinas y Diésel			0.0			0.0
h10) Fondo del Impuesto Sobre la Renta			0.0			0.0
h11) Fondo de Estabilización de los Ingresos de las Entidades Federativas			0.0			0.0
<b>I. Incentivos Derivados de la Colaboración Fiscal (I=i1+i2+i3+i4+i5)</b>	<b>0.0</b>	<b>0.0</b>	<b>0.0</b>	<b>0.0</b>	<b>0.0</b>	<b>0.0</b>
i1) Tenencia o Uso de Vehículos			0.0			0.0
i2) Fondo de Compensación ISAN			0.0			0.0
i3) Impuesto Sobre Automóviles Nuevos			0.0			0.0
i4) Fondo de Compensación de Repecos-Intermedios			0.0			0.0
i5) Otros Incentivos Económicos			0.0			0.0
<b>J. Transferencias</b>	<b>13,744.7</b>	<b>5,447.7</b>	<b>19,192.4</b>	<b>20,347.5</b>	<b>20,347.5</b>	<b>-1,155.1</b>
K. Convenios			0.0			0.0
k1) Otros Convenios y Subsidios			0.0			0.0
<b>L. Otros Ingresos de Libre Disposición (L=l1+l2)</b>	<b>0.0</b>	<b>0.0</b>	<b>0.0</b>	<b>0.0</b>	<b>0.0</b>	<b>0.0</b>
l1) Participaciones en Ingresos Locales			0.0			0.0
l2) Otros Ingresos de Libre Disposición			0.0			0.0
<b>I. Total de Ingresos de Libre Disposición(I=A+B+C+D+E+F+G+H+I+J+K+L)</b>	<b>16,470.3</b>	<b>2,722.1</b>	<b>19,192.4</b>	<b>20,430.1</b>	<b>20,430.1</b>	<b>-1,237.7</b>
<b>Ingresos Excedentes de Ingresos de Libre Disposición</b>			<b>0.0</b>			<b>0.0</b>
<b>Transferencias Federales Etiquetadas</b>			<b>0.0</b>			<b>0.0</b>
<b>A. Aportaciones (A=a1+a2+a3+a4+a5+a6+a7+a8)</b>	<b>0.0</b>	<b>0.0</b>	<b>0.0</b>	<b>0.0</b>	<b>0.0</b>	<b>0.0</b>
a1) Fondo de Aportaciones para la Nómina Educativa y Gasto Operativo			0.0			0.0
a2) Fondo de Aportaciones para los Servicios de Salud			0.0			0.0
a3) Fondo de Aportaciones para la Infraestructura Social			0.0			0.0
a4) Fondo de Aportaciones para el Fortalecimiento de los Municipios y de las Demarcaciones Territoriales del Distrito Federal			0.0			0.0
a5) Fondo de Aportaciones Múltiples			0.0			0.0
a6) Fondo de Aportaciones para la Educación Tecnológica y de Adultos			0.0			0.0
a7) Fondo de Aportaciones para la Seguridad Pública de los Estados y del Distrito Federal			0.0			0.0
a8) Fondo de Aportaciones para el Fortalecimiento de las Entidades Federativas			0.0			0.0
<b>B. Convenios (B=b1+b2+b3+b4)</b>	<b>0.0</b>	<b>0.0</b>	<b>0.0</b>	<b>0.0</b>	<b>0.0</b>	<b>0.0</b>
b1) Convenios de Protección Social en Salud			0.0			0.0
b2) Convenios de Descentralización			0.0			0.0
b3) Convenios de Reasignación			0.0			0.0
b4) Otros Convenios y Subsidios			0.0			0.0
<b>C. Fondos Distintos de Aportaciones (C=c1+c2)</b>	<b>0.0</b>	<b>0.0</b>	<b>0.0</b>	<b>0.0</b>	<b>0.0</b>	<b>0.0</b>
c1) Fondo para Entidades Federativas y Municipios Productores de Hidrocarburos			0.0			0.0
c2) Fondo Minero			0.0			0.0
D. Transferencias, Subsidios y Subvenciones, y Pensiones y Jubilaciones			0.0			0.0
E. Otras Transferencias Federales Etiquetadas			0.0			0.0
<b>II. Total de Transferencias Federales Etiquetadas (II = A + B + C + D + E)</b>	<b>0.0</b>	<b>0.0</b>	<b>0.0</b>	<b>0.0</b>	<b>0.0</b>	<b>0.0</b>
<b>III. Ingresos Derivados de Financiamientos (III = A)</b>	<b>0.0</b>	<b>0.0</b>	<b>0.0</b>	<b>10.9</b>	<b>10.9</b>	<b>-10.9</b>
A. Ingresos Derivados de Financiamientos			0.0	10.9	10.9	-10.9
<b>IV. Total de Ingresos (IV = I + II + III)</b>	<b>16,470.3</b>	<b>2,722.1</b>	<b>19,192.4</b>	<b>20,441.0</b>	<b>20,441.0</b>	<b>-1,248.6</b>
<b>Datos Informativos</b>						
1. Ingresos Derivados de Financiamientos con Fuente de Pago de Ingresos de Libre Disposición			0.0			0.0
2. Ingresos Derivados de Financiamientos con Fuente de Pago de Transferencias Federales Etiquetadas			0.0			0.0
3. Ingresos Derivados de Financiamientos (3 = 1 + 2)	0.0	0.0	0.0	0.0	0.0	0.0

CUENTA PÚBLICA DEL GOBIERNO, ORGANISMOS AUXILIARES Y AUTÓNOMOS DEL ESTADO DE MÉXICO 2020

Universidad Politécnica de Chimalhuacán Estado Analítico del Ejercicio del Presupuesto de Egresos Detallado Clasificación por Objeto del Gasto (Capítulo y Concepto) Del 1 de Enero al 31 de Diciembre de 2020 (Miles de Pesos)						
Concepto	Egresos					Subejercicio
	Aprobado	Ampliaciones/ (Reducciones)	Modificado	Devengado	Pagado	
<b>I. Gasto No Etiquetado (I=A+B+C+D+E+F+G+H+I)</b>	<b>16,470.3</b>	<b>2,722.1</b>	<b>19,192.4</b>	<b>17,557.0</b>	<b>17,557.0</b>	<b>1,635.4</b>
<b>A. Servicios Personales (A=a1+a2+a3+a4+a5+a6+a7)</b>	<b>9,379.7</b>	<b>2,354.6</b>	<b>11,734.3</b>	<b>11,356.2</b>	<b>11,356.2</b>	<b>378.1</b>
a1) Remuneraciones al Personal de Carácter Permanente	7,185.2	-117.6	7,067.6	7,006.8	7,006.8	60.8
a2) Remuneraciones al Personal de Carácter Transitorio	741.4	1,550.3	2,291.7	2,291.7	2,291.7	0.0
a3) Remuneraciones Adicionales y Especiales			0.0			0.0
a4) Seguridad Social	1,067.8	675.2	1,743.0	1,679.7	1,679.7	63.3
a5) Otras Prestaciones Sociales y Económicas	326.7	246.8	573.5	367.1	367.1	206.4
a6) Previsiones			0.0			0.0
a7) Pago de Estímulos a Servidores Públicos	58.6	-1	58.5	10.9	10.9	47.6
<b>B. Materiales y Suministros (B=b1+b2+b3+b4+b5+b6+b7+b8+b9)</b>	<b>1,259.9</b>	<b>-176.2</b>	<b>1,083.7</b>	<b>1,081.9</b>	<b>1,081.9</b>	<b>1.8</b>
b1) Materiales de Administración, Emisión de Documentos y Artículos Oficiales	886.4	-252.5	633.9	632.1	632.1	1.8
b2) Alimentos y Utensilios	45.6	-15.1	30.5	30.5	30.5	0.0
b3) Materias Primas y Materiales de Producción y Comercialización			0.0			0.0
b4) Materiales y Artículos de Construcción y de Reparación	69.7	-7	69.0	69.0	69.0	0.0
b5) Productos Químicos, Farmacéuticos y de Laboratorio	16.0	84.0	100.0	100.0	100.0	0.0
b6) Combustibles, Lubricantes y Aditivos	215.6	.2	215.8	215.8	215.8	0.0
b7) Vestuario, Blancos, Prendas de Protección y Artículos Deportivos	16.0	8.2	24.2	24.2	24.2	0.0
b8) Materiales y Suministros Para Seguridad			0.0			0.0
b9) Herramientas, Refacciones y Accesorios Menores	10.6	-3	10.3	10.3	10.3	0.0
<b>C. Servicios Generales (C=c1+c2+c3+c4+c5+c6+c7+c8+c9)</b>	<b>2,725.8</b>	<b>152.8</b>	<b>2,878.6</b>	<b>1,623.2</b>	<b>1,623.2</b>	<b>1,255.4</b>
c1) Servicios Básicos	29.2	-19.6	9.6	9.6	9.6	0.0
c2) Servicios de Arrendamiento	18.6	-18.6	0.0			0.0
c3) Servicios Profesionales, Científicos, Técnicos y Otros Servicios	375.0	352.8	727.8	727.8	727.8	0.0
c4) Servicios Financieros, Bancarios y Comerciales	855.4	11.0	866.4	42.4	42.4	824.0
c5) Servicios de Instalación, Reparación, Mantenimiento y Conservación	316.0	122.6	438.6	438.6	438.6	0.0
c6) Servicios de Comunicación Social y Publicidad	50.0	-3.0	47.0	47.0	47.0	0.0
c7) Servicios de Traslado y Viáticos	48.0	14.7	62.7	62.7	62.7	0.0
c8) Servicios Oficiales	10.6	-10.6	0.0			0.0
c9) Otros Servicios Generales	1,023.0	-296.5	726.5	295.1	295.1	431.4
<b>D. Transferencias, Asignaciones, Subsidios y Otras Ayudas (D=d1+d2+d3+d4+d5+d6+d7+d8)</b>	<b>0.0</b>	<b>0.0</b>	<b>0.0</b>	<b>0.0</b>	<b>0.0</b>	<b>0.0</b>
d1) Transferencias Internas y Asignaciones al Sector Público			0.0			0.0
d2) Transferencias al Resto del Sector Público			0.0			0.0
d3) Subsidios y Subvenciones			0.0			0.0
d4) Ayudas Sociales			0.0			0.0
d5) Pensiones y Jubilaciones			0.0			0.0
d6) Transferencias a Fideicomisos, Mandatos y Otros Análogos			0.0			0.0
d7) Transferencias a la Seguridad Social			0.0			0.0
d8) Donativos			0.0			0.0
d9) Transferencias al Exterior			0.0			0.0
<b>E. Bienes Muebles, Inmuebles e Intangibles (E=e1+e2+e3+e4+e5+e6+e7+e8+e9)</b>	<b>3,104.9</b>	<b>390.9</b>	<b>3,495.8</b>	<b>3,495.7</b>	<b>3,495.7</b>	<b>0.1</b>
e1) Mobiliario y Equipo de Administración	3,083.6	391.2	3,474.8	3,474.7	3,474.7	0.1
e2) Mobiliario y Equipo Educativo y Recreativo	21.3	-3	21.0	21.0	21.0	0.0
e3) Equipo e Instrumental Médico y de Laboratorio			0.0			0.0
e4) Vehículos y Equipo de Transporte			0.0			0.0
e5) Equipo de Defensa y Seguridad			0.0			0.0
e6) Maquinaria, Otros Equipos y Herramientas			0.0			0.0
e7) Activos Biológicos			0.0			0.0
e8) Bienes Inmuebles			0.0			0.0
e9) Activos Intangibles			0.0			0.0
<b>F. Inversión Pública (F=f1+f2+f3)</b>	<b>0.0</b>	<b>0.0</b>	<b>0.0</b>	<b>0.0</b>	<b>0.0</b>	<b>0.0</b>
f1) Obra Pública en Bienes de Dominio Público			0.0			0.0
f2) Obra Pública en Bienes Propios			0.0			0.0
f3) Proyectos Productivos y Acciones de Fomento			0.0			0.0
<b>G. Inversiones Financieras y Otras Provisiones (G=g1+g2+g3+g4+g5+g6+g7)</b>	<b>0.0</b>	<b>0.0</b>	<b>0.0</b>	<b>0.0</b>	<b>0.0</b>	<b>0.0</b>
g1) Inversiones Para el Fomento de Actividades Productivas			0.0			0.0
g2) Acciones y Participaciones de Capital			0.0			0.0
g3) Compra de Títulos y Valores			0.0			0.0
g4) Concesión de Préstamos			0.0			0.0
g5) Inversiones en Fideicomisos, Mandatos y Otros Análogos			0.0			0.0
Fideicomiso de Desastres Naturales (Informativo)			0.0			0.0
g6) Otras Inversiones Financieras			0.0			0.0
g7) Provisiones para Contingencias y Otras Erogaciones Especiales			0.0			0.0
<b>H. Participaciones y Aportaciones (H=h1+h2+h3)</b>	<b>0.0</b>	<b>0.0</b>	<b>0.0</b>	<b>0.0</b>	<b>0.0</b>	<b>0.0</b>
h1) Participaciones			0.0			0.0
h2) Aportaciones			0.0			0.0
h3) Convenios			0.0			0.0
<b>I. Deuda Pública (I=i1+i2+i3+i4+i5+i6+i7)</b>	<b>0.0</b>	<b>0.0</b>	<b>0.0</b>	<b>0.0</b>	<b>0.0</b>	<b>0.0</b>
i1) Amortización de la Deuda Pública			0.0			0.0
i2) Intereses de la Deuda Pública			0.0			0.0
i3) Comisiones de la Deuda Pública			0.0			0.0
i4) Gastos de la Deuda Pública			0.0			0.0
i5) Costo por Coberturas			0.0			0.0
i6) Apoyos Financieros			0.0			0.0
i7) Adeudos de Ejercicios Fiscales Anteriores (ADEFAS)			0.0			0.0

Concepto	Egresos					Subejercicio
	Aprobado	Ampliaciones/ (Reducciones)	Modificado	Devengado	Pagado	
<b>II. Gasto Etiquetado (II=A+B+C+D+E+F+G+H+I)</b>	0.0	0.0	0.0	0.0	0.0	0.0
<b>A. Servicios Personales (A=a1+a2+a3+a4+a5+a6+a7)</b>	0.0	0.0	0.0	0.0	0.0	0.0
a1) Remuneraciones al Personal de Carácter Permanente			0.0			0.0
a2) Remuneraciones al Personal de Carácter Transitorio			0.0			0.0
a3) Remuneraciones Adicionales y Especiales			0.0			0.0
a4) Seguridad Social			0.0			0.0
a5) Otras Prestaciones Sociales y Económicas			0.0			0.0
a6) Previsiones			0.0			0.0
a7) Pago de Estímulos a Servidores Públicos			0.0			0.0
<b>B. Materiales y Suministros (B=b1+b2+b3+b4+b5+b6+b7+b8+b9)</b>	0.0	0.0	0.0	0.0	0.0	0.0
b1) Materiales de Administración, Emisión de Documentos y Artículos Oficiales			0.0			0.0
b2) Alimentos y Utensilios			0.0			0.0
b3) Materias Primas y Materiales de Producción y Comercialización			0.0			0.0
b4) Materiales y Artículos de Construcción y de Reparación			0.0			0.0
b5) Productos Químicos, Farmacéuticos y de Laboratorio			0.0			0.0
b6) Combustibles, Lubricantes y Aditivos			0.0			0.0
b7) Vestuario, Blancos, Prendas de Protección y Artículos Deportivos			0.0			0.0
b8) Materiales y Suministros Para Seguridad			0.0			0.0
b9) Herramientas, Refacciones y Accesorios Menores			0.0			0.0
<b>C. Servicios Generales (C=c1+c2+c3+c4+c5+c6+c7+c8+c9)</b>	0.0	0.0	0.0	0.0	0.0	0.0
c1) Servicios Básicos			0.0			0.0
c2) Servicios de Arrendamiento			0.0			0.0
c3) Servicios Profesionales, Científicos, Técnicos y Otros Servicios			0.0			0.0
c4) Servicios Financieros, Bancarios y Comerciales			0.0			0.0
c5) Servicios de Instalación, Reparación, Mantenimiento y Conservación			0.0			0.0
c6) Servicios de Comunicación Social y Publicidad			0.0			0.0
c7) Servicios de Traslado y Viáticos			0.0			0.0
c8) Servicios Oficiales			0.0			0.0
c9) Otros Servicios Generales			0.0			0.0
<b>D. Transferencias, Asignaciones, Subsidios y Otras Ayudas (D=d1+d2+d3+d4+d5+d6+d7+d8+d9)</b>	0.0	0.0	0.0	0.0	0.0	0.0
d1) Transferencias Internas y Asignaciones al Sector Público			0.0			0.0
d2) Transferencias al Resto del Sector Público			0.0			0.0
d3) Subsidios y Subvenciones			0.0			0.0
d4) Ayudas Sociales			0.0			0.0
d5) Pensiones y Jubilaciones			0.0			0.0
d6) Transferencias a Fideicomisos, Mandatos y Otros Análogos			0.0			0.0
d7) Transferencias a la Seguridad Social			0.0			0.0
d8) Donativos			0.0			0.0
d9) Transferencias al Exterior			0.0			0.0
<b>E. Bienes Muebles, Inmuebles e Intangibles (E=e1+e2+e3+e4+e5+e6+e7+e8+e9)</b>	0.0	0.0	0.0	0.0	0.0	0.0
e1) Mobiliario y Equipo de Administración			0.0			0.0
e2) Mobiliario y Equipo Educativo y Recreativo			0.0			0.0
e3) Equipo e Instrumental Médico y de Laboratorio			0.0			0.0
e4) Vehículos y Equipo de Transporte			0.0			0.0
e5) Equipo de Defensa y Seguridad			0.0			0.0
e6) Maquinaria, Otros Equipos y Herramientas			0.0			0.0
e7) Activos Biológicos			0.0			0.0
e8) Bienes Inmuebles			0.0			0.0
e9) Activos Intangibles			0.0			0.0
<b>F. Inversión Pública (F=f1+f2+f3)</b>	0.0	0.0	0.0	0.0	0.0	0.0
f1) Obra Pública en Bienes de Dominio Público			0.0			0.0
f2) Obra Pública en Bienes Propios			0.0			0.0
f3) Proyectos Productivos y Acciones de Fomento			0.0			0.0
<b>G. Inversiones Financieras y Otras Provisiones (G=g1+g2+g3+g4+g5+g6+g7)</b>	0.0	0.0	0.0	0.0	0.0	0.0
g1) Inversiones Para el Fomento de Actividades Productivas			0.0			0.0
g2) Acciones y Participaciones de Capital			0.0			0.0
g3) Compra de Títulos y Valores			0.0			0.0
g4) Concesión de Préstamos			0.0			0.0
g5) Inversiones en Fideicomisos, Mandatos y Otros Análogos			0.0			0.0
Fideicomiso de Desastres Naturales (Informativo)			0.0			0.0
g6) Otras Inversiones Financieras			0.0			0.0
g7) Provisiones para Contingencias y Otras Erogaciones Especiales			0.0			0.0
<b>H. Participaciones y Aportaciones (H=h1+h2+h3)</b>	0.0	0.0	0.0	0.0	0.0	0.0
h1) Participaciones			0.0			0.0
h2) Aportaciones			0.0			0.0
h3) Convenios			0.0			0.0
<b>I. Deuda Pública (I=i1+i2+i3+i4+i5+i6+i7)</b>	0.0	0.0	0.0	0.0	0.0	0.0
i1) Amortización de la Deuda Pública			0.0			0.0
i2) Intereses de la Deuda Pública			0.0			0.0
i3) Comisiones de la Deuda Pública			0.0			0.0
i4) Gastos de la Deuda Pública			0.0			0.0
i5) Costo por Coberturas			0.0			0.0
i6) Apoyos Financieros			0.0			0.0
i7) Adeudos de Ejercicios Fiscales Anteriores (ADEFAS)			0.0			0.0
<b>III. Total de Egresos (III = I + II)</b>	16,470.3	2,722.1	19,192.4	17,557.0	17,557.0	1,635.4

Universidad Politécnica de Chimalhuacán Estado Analítico del Ejercicio del Presupuesto de Egresos Detallado Clasificación Administrativa Del 1 de Enero al 31 de Diciembre de 2020 (Miles de Pesos)						
Concepto (c)	Egresos					Subejercicio
	Aprobado	Ampliaciones/ (Reducciones)	Modificado	Devengado	Pagado	
<b>I. Gasto No Etiquetado</b> (I=A+B+C+D+E+F+G+H)	16,470.3	2,722.1	19,192.4	17,557.0	17,557.0	1,635.4
210C410000 Universidad Politécnica de Chimalhuacán	16,470.3	2,722.1	19,192.4	17,557.0	17,557.0	1,635.4
<b>II. Gasto Etiquetado</b> (II=A+B+C+D+E+F+G+H)	0.0	0.0	0.0	0.0	0.0	0.0
210C410000 Universidad Politécnica de Chimalhuacán			0.0			0.0
<b>III. Total de Egresos (III = I + II)</b>	16,470.3	2,722.1	19,192.4	17,557.0	17,557.0	1,635.4

Universidad Politécnica de Chimalhuacán Estado Analítico del Ejercicio del Presupuesto de Egresos Detallado Clasificación Funcional (Finalidad y Función) Del 1 de Enero al 31 de Diciembre de 2020 (Miles de Pesos)						
Concepto (c)	Egresos					Subejercicio (e)
	Aprobado (d)	Ampliaciones/ (Reducciones)	Modificado	Devengado	Pagado	
<b>I. Gasto No Etiquetado (I=A+B+C+D)</b>	16,470.3	2,722.1	19,192.4	17,557.0	17,557.0	1,635.4
<b>A. Gobierno (A=a1+a2+a3+a4+a5+a6+a7+a8)</b>	0.0	0.0	0.0	0.0	0.0	0.0
a1) Legislación			0.0			0.0
a2) Justicia			0.0			0.0
a3) Coordinación de la Política de Gobierno			0.0			0.0
a4) Relaciones Exteriores			0.0			0.0
a5) Asuntos Financieros y Hacendarios			0.0			0.0
a6) Seguridad Nacional			0.0			0.0
a7) Asuntos de Orden Público y de Seguridad Interior			0.0			0.0
a8) Otros Servicios Generales			0.0			0.0
<b>B. Desarrollo Social (B=b1+b2+b3+b4+b5+b6+b7)</b>	16,470.3	2,722.1	19,192.4	17,557.0	17,557.0	1,635.4
b1) Protección Ambiental			0.0			0.0
b2) Vivienda y Servicios a la Comunidad			0.0			0.0
b3) Salud			0.0			0.0
b4) Recreación, Cultura y Otras Manifestaciones Sociales			0.0			0.0
b5) Educación	16,470.3	2,722.1	19,192.4	17,557.0	17,557.0	1,635.4
b6) Protección Social			0.0			0.0
b7) Otros Asuntos Sociales			0.0			0.0
<b>C. Desarrollo Económico (C=c1+c2+c3+c4+c5+c6+c7+c8+c9)</b>	0.0	0.0	0.0	0.0	0.0	0.0
c1) Asuntos Económicos, Comerciales y Laborales en General			0.0			0.0
c2) Agropecuaria, Silvicultura, Pesca y Caza			0.0			0.0
c3) Combustibles y Energía			0.0			0.0
c4) Minería, Manufacturas y Construcción			0.0			0.0
c5) Transporte			0.0			0.0
c6) Comunicaciones			0.0			0.0
c7) Turismo			0.0			0.0
c8) Ciencia, Tecnología e Innovación			0.0			0.0
c9) Otras Industrias y Otros Asuntos Económicos			0.0			0.0
<b>D. Otras No Clasificadas en Funciones Anteriores (D=d1+d2+d3+d4)</b>	0.0	0.0	0.0	0.0	0.0	0.0
d1) Transacciones de la Deuda Pública / Costo Financiero de la Deuda			0.0			0.0
d2) Transferencias, Participaciones y Aportaciones Entre Diferentes Niveles y Órdenes de Gobierno			0.0			0.0
d3) Saneamiento del Sistema Financiero			0.0			0.0
d4) Adeudos de Ejercicios Fiscales Anteriores			0.0			0.0
<b>II. Gasto Etiquetado (II=A+B+C+D)</b>	0.0	0.0	0.0	0.0	0.0	0.0
<b>A. Gobierno (A=a1+a2+a3+a4+a5+a6+a7+a8)</b>	0.0	0.0	0.0	0.0	0.0	0.0
a1) Legislación			0.0			0.0
a2) Justicia			0.0			0.0
a3) Coordinación de la Política de Gobierno			0.0			0.0
a4) Relaciones Exteriores			0.0			0.0
a5) Asuntos Financieros y Hacendarios			0.0			0.0
a6) Seguridad Nacional			0.0			0.0
a7) Asuntos de Orden Público y de Seguridad Interior			0.0			0.0
a8) Otros Servicios Generales			0.0			0.0
<b>B. Desarrollo Social (B=b1+b2+b3+b4+b5+b6+b7)</b>	0.0	0.0	0.0	0.0	0.0	0.0
b1) Protección Ambiental			0.0			0.0
b2) Vivienda y Servicios a la Comunidad			0.0			0.0
b3) Salud			0.0			0.0
b4) Recreación, Cultura y Otras Manifestaciones Sociales			0.0			0.0
b5) Educación			0.0			0.0
b6) Protección Social			0.0			0.0
b7) Otros Asuntos Sociales			0.0			0.0
<b>C. Desarrollo Económico (C=c1+c2+c3+c4+c5+c6+c7+c8+c9)</b>	0.0	0.0	0.0	0.0	0.0	0.0
c1) Asuntos Económicos, Comerciales y Laborales en General			0.0			0.0
c2) Agropecuaria, Silvicultura, Pesca y Caza			0.0			0.0
c3) Combustibles y Energía			0.0			0.0
c4) Minería, Manufacturas y Construcción			0.0			0.0
c5) Transporte			0.0			0.0
c6) Comunicaciones			0.0			0.0
c7) Turismo			0.0			0.0
c8) Ciencia, Tecnología e Innovación			0.0			0.0
c9) Otras Industrias y Otros Asuntos Económicos			0.0			0.0
<b>D. Otras No Clasificadas en Funciones Anteriores (D=d1+d2+d3+d4)</b>	0.0	0.0	0.0	0.0	0.0	0.0
d1) Transacciones de la Deuda Pública / Costo Financiero de la Deuda			0.0			0.0
d2) Transferencias, Participaciones y Aportaciones Entre Diferentes Niveles y Órdenes de Gobierno			0.0			0.0
d3) Saneamiento del Sistema Financiero			0.0			0.0
d4) Adeudos de Ejercicios Fiscales Anteriores			0.0			0.0
<b>III. Total de Egresos (III = I + II)</b>	16,470.3	2,722.1	19,192.4	17,557.0	17,557.0	1,635.4

Universidad Politécnica de Chimalhuacán Estado Analítico del Ejercicio del Presupuesto de Egresos Detallado Clasificación de Servicios Personales por Categoría Del 1 de Enero al 31 de Diciembre de 2020 (Miles de Pesos)						
Concepto (c)	Egresos					Subejercicio
	Aprobado	Ampliaciones/ (Reducciones)	Modificado	Devengado	Pagado	
<b>I. Gasto No Etiquetado (I=A+B+C+D+E+F)</b>	9,379.7	2,354.6	11,734.3	11,356.2	11,356.2	378.1
A. Personal Administrativo y de Servicio Público	9,379.7	2,354.6	11,734.3	11,356.2	11,356.2	378.1
B. Magisterio			0.0			0.0
<b>C. Servicios de Salud (C=c1+c2)</b>	0.0	0.0	0.0	0.0	0.0	0.0
c1) Personal Administrativo			0.0			0.0
c2) Personal Médico, Paramédico y afín			0.0			0.0
D. Seguridad Pública			0.0			0.0
<b>E. Gastos asociados a la implementación de nuevas leyes federales o reformas a las mismas (E = e1 + e2)</b>	0.0	0.0	0.0	0.0	0.0	0.0
e1) Nombre del Programa o Ley 1			0.0			0.0
e2) Nombre del Programa o Ley 2			0.0			0.0
F. Sentencias laborales definitivas			0.0			0.0
<b>II. Gasto Etiquetado (II=A+B+C+D+E+F)</b>	0.0	0.0	0.0	0.0	0.0	0.0
A. Personal Administrativo y de Servicio Público			0.0			0.0
B. Magisterio			0.0			0.0
<b>C. Servicios de Salud (C=c1+c2)</b>	0.0	0.0	0.0	0.0	0.0	0.0
c1) Personal Administrativo			0.0			0.0
c2) Personal Médico, Paramédico y afín			0.0			0.0
D. Seguridad Pública			0.0			0.0
<b>E. Gastos asociados a la implementación de nuevas leyes federales o reformas a las mismas (E = e1 + e2)</b>	0.0	0.0	0.0	0.0	0.0	0.0
e1) Nombre del Programa o Ley 1			0.0			0.0
e2) Nombre del Programa o Ley 2			0.0			0.0
F. Sentencias laborales definitivas			0.0			0.0
<b>III. Total del Gasto en Servicios Personales (III = I + II)</b>	9,379.7	2,354.6	11,734.3	11,356.2	11,356.2	378.1